

# NELAYAN BAJO MENEMBUS DUNIA BAJO FISHERMAN ENTERS THE WORLD

PT. MAA AATAITA INDAH



PT. MAA AATAITA INDAH



## PT. MAA AATAITA INDAH

Cluster Area Lili Blok F 14

Jln. Boulevard Kompleks Perumahan Lili Panakukang Mas  
Kel. Masale, Kec. Panakukang, Kota Makassar, Prov. Sul-Sel 90321

No. NPWP : 81.969.542.0-805.000

Tlp. Kantor / HP : +62 852 1213 1415 / +6281 242 456 788 /

+62 882 2153 9858

email : [matain.2017@lolobajo.com](mailto:matain.2017@lolobajo.com)

[maaitaindah@gmail.com](mailto:maaitaindah@gmail.com)

web : [www.lolobajo.com/webmail](http://www.lolobajo.com/webmail)

MAKASSAR - INDONESIA

# HAJI MA BERSAMA NELAYAN BAJO MEMPERSEMBAHKAN



## BAJO FISHERMAN ENTERS THE WORLD

**PT. MAA ATAITA INDAH**

Tlp. Kantor / HP : +62 852 1213 1415 / +6281 242 456 788 /  
+62 812 5886 5985

email : [matain.2017@lolobajo.com](mailto:matain.2017@lolobajo.com)  
web : [www.lolobajo.com/webmail](http://www.lolobajo.com/webmail)



Business Plan

This Business Proposal is specially prepared for  
Minister of Marine Affairs and Fisheries of the  
Republic of Indonesia

Planing and Development Division | 2020

Cluster Area Lili Blok F 14 Jln. Boulevard Kompleks Perumahan Lili Panakukang Mas Kel. Masale, Kec. Panakukang, Kota Makassar, Prov. Sul-Sel 90321



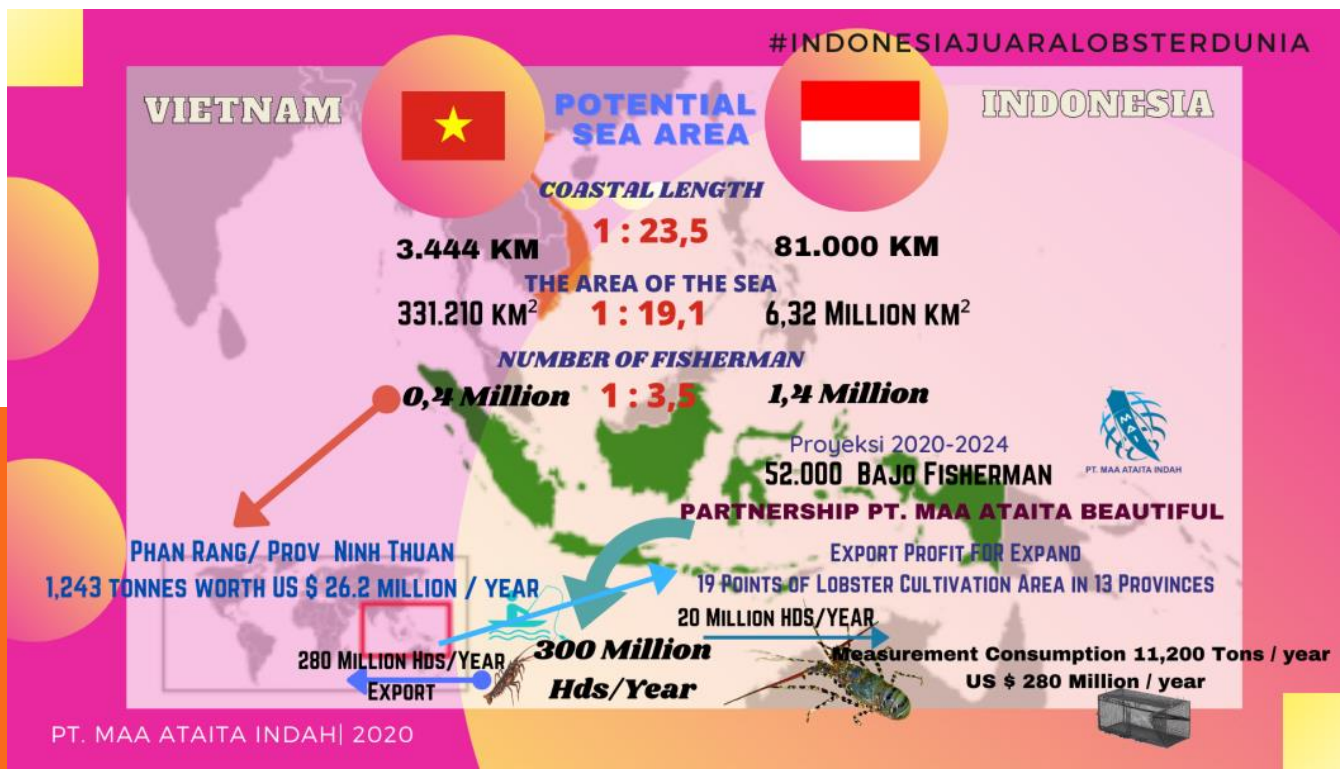



## VISI

**“Menjadi Perusahaan Exportir Lobster terbesar di Indonesia”**

## MISI

***“Bersama Nelayan khususnya Masyarakat Bajo memajukan Dunia Perikanan Indonesia menjadi Juara Dunia di Komoditas Lobster”***

***“Membuka Setengah Juta Lapangan Kerja Bagi Masyarakat Perikanan Hulu-Hilir di Usaha Lobster”***



## DAFTAR ISI

			Hal
	GRAND DESIGN INDONESIA JUARA LOBSTER DUNIA		
	VISI MISI PT. MAA ATAITA INDAH		
I	PROFIL DAN SEJARAH PERUSAHAAN	-----	1
II	PROFIL MANAJEMEN, LEGALITAS DAN PERIZINAN	-----	2
III	PROFIL SARANA DAN PRASARANA	-----	29
IV.	PROYEKSI GRAND DESIGN BUDIDAYA 2020-2024	-----	30
V.	RAB BERJALAN 2019-2020	-----	31
VI	LAYOUT PENGEMBANGAN FARM HATCHERY	-----	32
VII.	LAYOUT PENGEMBANGAN KARAMBA BUDIDAYA	-----	33
VIII	PANDUAN MUTU	-----	36
IX.	LOKASI TANGKAP DAN BUDIDAYA KHUSUS JENIS LOBSTER MUTIARA	-----	37
X	PENETASAN TELUR LOBSTER	-----	38
XI.	PROYEKSI PENANGKAPAN BENIH LOBSTER BENING	-----	46
XII	SURVEI PERLUASAN LOKASI BUDIDAYA	-----	64
XIII	KETERSEDIAAN PAKAN BUDIDAYA LOBSTER	-----	67
XIV	SARANA PENGANGKUTAN HASIL TANGKAPAN NELAYAN ANTAR PULAU	-----	69
XV	DATA PERWAKILAN NELAYAN BANGSA BAJO	-----	45
XVI.	FEEDBACK HASIL ZOOM MEETING	-----	83
XVII.	PENUTUP	-----	85
	LAMPIRAN-LAMPIRAN		
1	KONTRAK KERJASAMA KEMITRAAN NELAYAN		
2	DAFTAR NELAYAN MASYARAKAT BAJO		
3	DATA KTP NELAYAN BAJO		

## PROFIL DAN SEJARAH PERUSAHAAN

PT. Maa Ataita Indah selanjutnya disingkat dengan “PT. Matain” sebelumnya adalah sebuah Mini Plan (MP) Laut Biru yang bergerak di bidang perikanan tangkap, pengolahan kepiting rajungan dan budidaya lobster yang telah beroperasi sejak tahun 2006.

PT. Matain memproduksi kepiting dan lobster sebanyak 350 ton setiap tahun dengan luas lahan budidaya yang digunakan yaitu 10 hektar. Saat ini lahan budidaya dalam tahap penambahan perluasan menjadi 100 hektar.

Untuk kegiatan penangkapan dan budidaya lobster PT. Matain telah memiliki Komunitas Nelayan Bangsa Bajo yang berjumlah 611.000 jiwa tersebar di bibir pantai 22 provinsi di Indonesia dan saat ini PT. Matain fokus membeli hasil nelayan di 10 provinsi. Dalam aktifitas penangkapan, Komunitas Nelayan Bangsa Bajo menggunakan perahu sebanyak 7.000 buah dan alat tangkap tradisional. Adapun permodalan pengadaan perahu dan alat tangkap 5% difasilitasi oleh PT. Matain dan sebagian besarnya pengadaan mandiri.

Sejak terbit Peraturan Menteri Kelautan dan Perikanan Republik Indonesia Nomor 56/PERMEN-KP/2016 tentang Larangan Penangkapan Dan/Atau Pengeluaran Lobster (*Panulirus* spp.), Kepiting (*Scylla* spp.), Dan Rajungan (*Portunus* spp.) Dari Wilayah Republik Indonesia, maka sejak saat itu juga hingga saat ini PT. Matain tidak beroperasi dalam usaha penangkapan lobster, benur dan kepiting yang bertelur. Sementara itu Komunitas Nelayan Bangsa Bajo di bawah naungan PT. Matain beralih kegiatan ke penangkapan ikan tuna dan ikan laut lainnya.

PT. Matain berlokasi Kantor Pusat di Makassar dengan sarana dan prasarana tersebar di beberapa daerah perairan tangkap dan budidaya meliputi daerah :

- 1) Provinsi Sulawesi Tenggara : *Kab. Konawe Selatan, Kab. Konawe Kepulauan, Kab. Bombana, Kab. Wakatobi, Kab. Buton, Kab. Kolaka;*
- 2) Provinsi Sulawesi Selatan : *Kota Makassar, Kab. Pangkajene Kepulauan, Kab. Kepulauan Selayar, Kab. Takalar;*
- 3) Provinsi Sulawesi Tengah : *Kab. Banggai Laut, Kab. Banggai;*
- 4) Provinsi Sulawesi Barat : *Kab. Polewali Mandar;*
- 5) Provinsi Sulawesi Utara : *Kab. Minahasa Tenggara, Kab. Minahasa, Kab. Kep. Sangihe;*
- 6) Provinsi Gorontalo : *Kab. Boalemo, Kab. Puhuwato;*
- 7) Provinsi Nusa Tenggara Timur : *Kab. Belu, Kab. Alor, Kab. Kupang, Kab. Rote Ndao;*
- 8) Provinsi Papua Barat : *Kab. Raja Ampat;*
- 9) Provinsi Maluku : *Kab. Buru, Kab. Kepulauan Aru;*
- 10) Provinsi Maluku Utara : *Kab. Halmahera Barat.*
- 11) Provinsi Jawa Timur : *Kab. Sumenep*

Kegiatan operasional karantina dan ekspor berlokasi di Kendari dan Makassar. Dengan kelengkapan dokumen perizinan, pengetahuan, dan pengalaman serta jaringan yang luas, PT. Matain akan melanjutkan dan mengembangkan usaha penangkapan dan budidaya lobster baik untuk kebutuhan lokal maupun ekspor.

## II. PROFIL MANAJEMEN, LEGALITAS DAN PERIZINAN

**KOMISARIS UTAMA** : H. VYLMA EMY HERMAN / H. MA

**KOMISARIS** : RUSLI

**DIREKTUR UTAMA** : HJ. VYDA AVLYDA

**DIREKTUR** : Ir. La Kii

**ALAMAT KANTOR** : Cluster Area Lili Blok F 14 Jln. Boulevard Kompleks Perumahan Lili Panakukang Mas, Kel. Masale, Kec. Panakukang, Kota Makassar, Prov. Sul-Sel 90321

NO	LEGALITAS	NO. LEGAL	TGL	EXPIRE	KET.
1	Akta Pendirian	06 (Enam)	07-11-2016	-	Ada
	NPWP	81.969.542.0-805.000		-	Ada
2	SK Menkumham	AHU-0050406.AH 01.01.Tahun 2016	14-11-2016	-	Ada
3	NIB	0220102581128	12-5-2020	-	Ada
4	SIU Perikanan	KBLI 03212	12-5-2020	-	Ada
5	SIU Perdagangan Menengah	503/18984/SIUPM-B/09/DPM-PTSP	16-5-2017	-	Ada
6	SIU Angkutan Dan Ekspor			-	-
7	Tanda Daftar Perusahaan Perseroan Terbatas (PT)	503/19312/TDPPT-B/09/DPM-PTSP	16-5-2017	-	Ada
8	Izin Gangguan	503/26089/IG-B/09/DPM-PTSP	16-5-2017	-	Ada

**AKTA : PENDIRIAN PERSEROAN TERBATAS “PT. MAA ATAITA INDAH”**

**NOMOR : 06 (Enam) (MATAIN)**

**TANGGAL : 07 November 2016**



**URSULA MOGOT, SH., M.Kn**

**NOTARIS**  
SK. MENTERI KEHAKIMAN DAN HAM RI  
NO. C - 508 HT. 03.01 - TH. 2006  
TANGGAL : 29 DESEMBER 2006

**DAN**  
**PEJABAT PEMBUAT AKTA TANAH**  
SK. KEPALA BADAN PERTANAHAN NASIONAL  
NO. 9 - XVI - PPAT - 2008  
TANGGAL 1 SEPTEMBER 2008  
DAERAH KERJA KOTA MAKASSAR

**SALINAN RESMI**  
**PENDIRIAN PERSEROAN TERBATAS**

AKTA : .....  
          **“PT. MAA ATAITA INDAH”**  
          .....  
          **(MATAIN)**  
          .....  
          **06 (enam)-**  
NOMOR : .....  
          **07 November 2016.-**  
TANGGAL : .....

Kantor :  
Jl. Borong Raya No. 75  
Telp. (0411) 289 7722 / 3851077  
Fax. (0411) 490390  
HP 0812 4174 3772 - 0853 9858 9977  
MAKASSAR

AKTA PENDIRIAN PERSEROAN TERBATAS  
“PT. MAA ATAITA INDAH”  
(MATAIN)  
Nomor :06.-



--- Pada jam 08.00 WITA (delapan Waktu Indonesia Bagian Tengah); hari Senin, .....  
tanggal 07-11-2016 (tujuh bulan November tahun dua ribu enam belas). .....

--- Menghadap kepada saya, URSULA MOGOT, Sarjana Hukum, Magister Kenotariatan,  
Notaris di Makassar, dengan dihadiri oleh saksi-saksi yang saya, Notaris kenal dan akan  
disebut pada bagian akhir akta ini : .....

1. Nyonya **YDA AVLADA**, lahir di Palopo, pada tanggal 03-08-1984 .....  
(tiga bulan Agustus tahun seribu sembilan ratus delapan puluh empat). .....

Warga Negara Indonesia, Wiraswasta, bertempat tinggal di Kota Makassar, .....  
Jalan Kompleks Lili Blok D Nomor 17, Rukun Tetangga 008, Rukun Warga 004,  
Kelurahan Masale, Kecamatan Panakkukang, Pemegang Kartu Tanda Penduduk ---  
Nomor: 7371091004830003; .....

2. **RUSLI**, lahir di Mola Selatan, pada tanggal 05-09-1986 (lima bulan September  
tahun dua ribu sembilan ratus delapan puluh enam), Warga Negara Indonesia, ....  
Pekerjaan Wiraswasta, bertempat tinggal di Kabupaten Wakatobi, Jalan Mekar, ....  
Rukun Tetangga 000, Rukun Warga 000, Kelurahan Mola Selatan, .....  
Kecamatan Wangi-wangi Selatan, Pemegang Kartu Tanda Penduduk .....  
Nomor: 7407050509860002; .....

--- Untuk sementara waktu sedang berada di Kota Makassar. ....

3. Tuan **VYLMA EMY HEKMAN**, lahir di Wanci, pada tanggal 30-12-1977 .....  
(tiga puluh bulan Desember tahun seribu sembilan ratus tujuh puluh tujuh). ....  
Warga Negara Indonesia, Pekerjaan Wiraswasta, bertempat tinggal di Kota Makassar, ---  
Jalan Kompleks Lili Blok D Nomor 17, Rukun Tetangga 008, Rukun Warga 004,  
Kelurahan Masale, Kecamatan Panakkukang, Pemegang Kartu Tanda Penduduk .....  
Nomor: 7371093012770013; .....

4. Nyonya **LAY SIAU KIAN**, lahir di Singkawang, pada tanggal 22-11-1962 .....



**NPWP : 81.969.542.0-805.000  
PT. MAA ATAITA INDAH**



**KEMENTERIAN KEUANGAN REPUBLIK INDONESIA  
DIREKTORAT JENDERAL PAJAK**

**NPWP : 81.969.542.0-805.000  
PT. MAA ATAITA INDAH**

**JL KOMP LILI BLOK D NO. 17 RT. 008 RW. 004  
MASALE PANAKUKKANG  
KOTA MAKASSAR SULAWESI SELATAN -**

**KPP PRATAMA MAKASSAR SELATAN**

# KEPUTUSAN MENTERI HUKUM DAN HAK ASASI MANUSIA REPUBLIK INDONESIA NOMOR AHU-0050406.AH.01.01.TAHUN 2016 TENTANG PENGESAHAN PENDIRIAN BADAN HUKUM PERSEROAN TERBATAS PT. MAA ATAITA INDAH



**KEPUTUSAN MENTERI HUKUM DAN HAK ASASI MANUSIA REPUBLIK INDONESIA  
NOMOR AHU-0050406.AH.01.01.TAHUN 2016**

**TENTANG  
PENGESAHAN PENDIRIAN BADAN HUKUM PERSEROAN TERBATAS  
PT MAA ATAITA INDAH**

Menimbang :

- a. Bahwa berdasarkan Permohonan Notaris URSULA MOGOT SH.,M.KN., sesuai salinan Akta Nomor 06 Tanggal 07 November 2016 yang dibuat oleh URSULA MOGOT SH.,M.KN. tentang Pendirian Badan Hukum PT MAA ATAITA INDAH disingkat PT MATAIN tanggal 11 November 2016 dengan Nomor Pendaftaran 4016111173101641 telah sesuai dengan persyaratan pengesahan Pendirian Badan Hukum Perseroan;
- b. Bahwa berdasarkan pertimbangan sebagaimana dimaksud dalam huruf a, perlu menetapkan keputusan Menteri Hukum dan Hak Asasi Manusia tentang Pengesahan Pendirian Badan Hukum PT MAA ATAITA INDAH disingkat PT MATAIN.

**MEMUTUSKAN :**

Menetapkan :

**KESATU** : Mengesahkan pendirian badan hukum - PT MAA ATAITA INDAH disingkat PT MATAIN - yang berkedudukan di KOTA MAKASSAR karena telah sesuai dengan Data Format Isian Pendirian yang disimpan di dalam database Sistem Administrasi Badan Hukum sebagaimana salinan Akta Nomor 06 Tanggal 07 November 2016 yang dibuat oleh Notaris URSULA MOGOT SH.,M.KN., yang berkedudukan di KOTA MAKASSAR.

**KEDUA** : Modal dasar, modal yang ditempatkan dan modal disetor sebagaimana yang tercantum dalam akta yang disebut pada poin PERTAMA.

**KETIGA** : Jenis Perseroan UMUM.

**KEEMPAT** : Susunan Pemegang Saham, Dewan Komisaris dan Direksi Tertampil.

**KELIMA** : Keputusan ini berlaku sejak tanggal ditetapkan. Apabila ternyata dalam kemudian hari terdapat kekeliruan dalam Keputusan ini maka akan diadakan perbaikan sebagaimana mestinya.

Ditetapkan di Jakarta, Tanggal 14 November 2016.

a.n. MENTERI HUKUM DAN HAK ASASI MANUSIA  
REPUBLIK INDONESIA  
DIREKTUR JENDERAL ADMINISTRASI HUKUM  
UMUM,

  
**DR. FREDDY HARRIS, SH, LL.M, ACCS.**

DITETAK PADA TANGGAL 14 November 2016  
DAFTAR PERSEROAN NOMOR AHU-0134956.AH.01.11.TAHUN 2016 TANGGAL 14 November 2016



**LAMPIRAN KEPUTUSAN MENTERI HUKUM DAN HAK ASASI MANUSIA REPUBLIK INDONESIA  
NOMOR AHU-0050406.AH.01.01.TAHUN 2016**

**TENTANG  
PENGESAHAN PENDIRIAN BADAN HUKUM PERSEROAN TERBATAS  
PT MAA ATAITA INDAH**

1. Modal Dasar : Rp. 1.000.000.000
2. Modal Ditempatkan : Rp. 500.000.000
3. Susunan Pemegang Saham, Dewan Komisaris dan Direksi

Nama	Jabatan	Klasifikasi Saham	Jumlah Lembar Saham	Total
VYDA AVLYDA	DIREKTUR UTAMA	-	80	Rp. 80.000.000
RUSLI	DIREKTUR	-	20	Rp. 20.000.000
VILMA EMY HERMAN	KOMISARIS UTAMA	-	200	Rp. 200.000.000
LAY SIAU KIAN	KOMISARIS	-	200	Rp. 200.000.000

Ditetapkan di Jakarta, Tanggal 14 November 2016.

a.n. MENTERI HUKUM DAN HAK ASASI MANUSIA  
REPUBLIK INDONESIA  
DIREKTUR JENDERAL ADMINISTRASI HUKUM  
UMUM,

  
**DR. FREDDY HARRIS, SH, LL.M, ACCS.**

DITETAK PADA TANGGAL 14 November 2016  
DAFTAR PERSEROAN NOMOR AHU-0134956.AH.01.11.TAHUN 2016 TANGGAL 14 November 2016

# KEPUTUSAN MENTERI HUKUM DAN HAK ASASI MANUSIA REPUBLIK INDONESIA NOMOR AHU-0037465.AH.01.02.TAHUN 2020 TENTANG PERSETUJUAN PERUBAHAN ANGGARAN DASAR PERSEROAN TERBATAS PT. MAA ATAITA INDAH

  
**KEPUTUSAN MENTERI HUKUM DAN HAK ASASI MANUSIA REPUBLIK INDONESIA  
NOMOR AHU-0037465.AH.01.02.TAHUN 2020  
TENTANG  
PERSETUJUAN PERUBAHAN ANGGARAN DASAR PERSEROAN TERBATAS  
PT MAA ATAITA INDAH**

Menimbang : a. Bahwa berdasarkan Permohonan Notaris URSULA MOGOT SH.,M.KN sesuai salinan akta nomor 10 Tanggal 27 Mei 2020 tentang Perubahan Anggaran Dasar PT MAA ATAITA INDAH disingkat PT MATAIN tanggal 27 Mei 2020 dengan Nomor Pendaftaran 4020052773201677 telah sesuai dengan persyaratan Perubahan Anggaran Dasar Perseroan;  
b. Bahwa berdasarkan pertimbangan sebagaimana dimaksud dalam huruf a, perlu menetapkan keputusan Menteri Hukum dan Hak Asasi Manusia tentang Persetujuan Perubahan Anggaran Dasar PT MAA ATAITA INDAH disingkat PT MATAIN;

**MEMUTUSKAN :**

Menetapkan :  
KESATU : Menyetujui Perubahan Anggaran Dasar - PT MAA ATAITA INDAH disingkat PT MATAIN - dengan NPWP 00000000805000 yang berkedudukan di KOTA MAKASSAR karena telah sesuai dengan Data Format Isian Perubahan yang disimpan di dalam database Sistem Administrasi Badan Hukum sebagaimana salinan akta nomor 10 Tanggal 27 Mei 2020 yang dibuat oleh Notaris URSULA MOGOT SH.,M.KN yang berkedudukan di KOTA MAKASSAR.  
KEDUA : Keputusan ini berlaku sejak tanggal ditetapkan. Apabila ternyata dikemudian hari terdapat kekeliruan maka akan diperbaiki sebagaimana mestinya dan/atau apabila terjadi kesalahan, keputusan ini akan dibatalkan atau dicabut.

Ditetapkan di Jakarta, Tanggal 27 Mei 2020.  
a.n. MENTERI HUKUM DAN HAK ASASI MANUSIA REPUBLIK INDONESIA  
DIREKTUR JENDERAL ADMINISTRASI HUKUM UMUM,  
  
**Cahyo Rahadian Muzhar, S.H., LL.M.  
19690918 199403 1 001**





DICETAK PADA TANGGAL 27 Mei 2020  
DAFTAR PERSEROAN NOMOR AHU-0086150.AH.01.11.TAHUN 2020 TANGGAL 27 Mei 2020

  
**LAMPIRAN KEPUTUSAN MENTERI HUKUM DAN HAK ASASI MANUSIA REPUBLIK INDONESIA  
NOMOR AHU-0037465.AH.01.02.TAHUN 2020  
TENTANG  
PERSETUJUAN PERUBAHAN ANGGARAN DASAR PERSEROAN TERBATAS  
PT MAA ATAITA INDAH**

1. Modal Dasar : Rp. 1.000.000.000  
2. Modal Ditempatkan : Rp. 500.000.000  
3. Susunan Pemegang Saham, Dewan Komisaris dan Direksi

Nama	Jabatan	Klasifikasi Saham	Jumlah Lembar Saham	Total
VYDA AVLYDA	DIREKTUR UTAMA	-	80	Rp. 80.000.000
RUSLI	DIREKTUR	-	20	Rp. 20.000.000
YVYLA EMY HERMAN	KOMISARIS UTAMA	-	200	Rp. 200.000.000
LAY SIAU KIAN	KOMISARIS	-	200	Rp. 200.000.000

Ditetapkan di Jakarta, Tanggal 27 Mei 2020.  
a.n. MENTERI HUKUM DAN HAK ASASI MANUSIA REPUBLIK INDONESIA  
DIREKTUR JENDERAL ADMINISTRASI HUKUM UMUM,  
  
**Cahyo Rahadian Muzhar, S.H., LL.M.  
19690918 199403 1 001**



DICETAK PADA TANGGAL 27 Mei 2020  
DAFTAR PERSEROAN NOMOR AHU-0086150.AH.01.11.TAHUN 2020 TANGGAL 27 Mei 2020

# NOMOR INDUK BERUSAHA 0220005542884



## PEMERINTAH REPUBLIK INDONESIA

### NOMOR INDUK BERUSAHA (NIB) 0220005542884

Berdasarkan ketentuan Pasal 24 ayat (1) Peraturan Pemerintah Nomor 24 Tahun 2018 tentang Pelayanan Perizinan Berusaha Terintegrasi Secara Elektronik, Lembaga OSS menerbitkan NIB kepada:

Nama Perusahaan	: PT MAA ATAITA INDAH
Alamat Kantor/Korespondensi	: JALAN BOULEVARD KOMPLEKS LILI BLOK F NOMOR 14 PANAKKUKANG MAS, Kel. Masale, Kec. Panakkukang, Kota Makassar, Prov. Sulawesi Selatan
NPWP	: 81.969.542.0-805.000
Nomor Telepon	: +6281242456788
Nomor Fax	: -
Email	: matain.2017@lolobajo.com
Kode dan Nama KBLI	: Lihat Lampiran
Status Penanaman Modal	: PMDN
Akses Kepabeanaan	: Ekspor

1. NIB merupakan identitas Pelaku Usaha dalam rangka pelaksanaan kegiatan berusaha dan berlaku selama menjalankan kegiatan usaha sesuai ketentuan peraturan perundang-undangan.
2. NIB adalah bukti Pendaftaran Penanaman Modal/Berusaha yang sekaligus merupakan pengesahan Tanda Daftar Perusahaan hak akses kepabeanaan.
3. Lembaga OSS berwenang untuk melakukan evaluasi dan/atau perubahan atas izin usaha (izin komersial/operasional) sesuai ketentuan perundang-undangan.
4. Seluruh data yang tercantum dalam NIB dapat berubah sesuai dengan perkembangan kegiatan berusaha
5. Apabila di kemudian hari ternyata terdapat kekeliruan dalam Keputusan ini, maka akan dilakukan perbaikan sebagaimana mestinya.

Diterbitkan tanggal : 28 Mei 2020  
Perubahan ke-5 tanggal : 29 Mei 2020

Oleh : Badan Koordinasi Penanaman Modal



*Dokumen ini diterbitkan melalui Sistem OSS atas dasar data dari pelaku usaha. Kebenaran dan keabsahan atas data yang ditampilkan dalam dokumen ini dan data yang tersimpan dalam Sistem OSS menjadi tanggung jawab pelaku usaha sepenuhnya.*

# LAMPIRAN NOMOR INDUK BERUSAHA 0220005542884



PEMERINTAH REPUBLIK INDONESIA

NOMOR INDUK BERUSAHA (NIB)

0220005542884

No.	Kode KBLI	Nama KBLI
1	03112	PENANGKAPAN CRUSTACEA DI LAUT
2	03115	PENANGKAPAN/PENGAMBILAN INDUK/BENIH IKAN DI LAUT
3	03212	PEMBENIHAN IKAN LAUT
4	03216	PEMBESARAN CRUSTACEA LAUT
5	46206	PERDAGANGAN BESAR HASIL PERIKANAN

Dengan ketentuan bahwa NIB tersebut hanya berlaku untuk Nama KBLI dan Kode KBLI yang tercantum dalam lampiran ini

# SURAT IZIN USAHA PERIKANAN (SIUP)



## PEMERINTAH REPUBLIK INDONESIA

### IZIN USAHA (Surat Izin Usaha Perikanan (SIUP))

Berdasarkan ketentuan Pasal 19 ayat (2) dan Pasal 32 Peraturan Pemerintah Nomor 24 tahun 2018 tentang Pelayanan Perizinan Berusaha Terintegrasi Secara Elektronik, untuk dan atas nama Menteri, Pimpinan Lembaga, Gubernur, Bupati/Walikota, Lembaga OSS menerbitkan Izin Usaha Surat Izin Usaha Perikanan (SIUP) kepada:

Nama Usaha : PT MAA ATAITA INDAH  
 Nomor Induk Berusaha : 0220005542884  
 Alamat Kantor / Korespondensi : JALAN BOULEVARD KOMPLEKS LILI BLOK F NOMOR 14 PANAKKUKANG MAS, Kel. Masale, Kec. Panakkukang, Kota Makassar, Prov. Sulawesi Selatan  
 Kode KBLI : Lihat Lampiran  
 Nama KBLI : Lihat Lampiran  
 Lokasi Usaha : Lihat Lampiran

1. Pelaku Usaha wajib menyelesaikan komitmen perizinan sesuai peraturan perundang-undangan.
2. Pelaku usaha yang telah mendapatkan Izin Usaha ini dapat melakukan kegiatan sebagaimana tercantum pada Pasal 38 ayat (1) dengan tetap memperhatikan ketentuan pada Pasal 38 ayat (2) Peraturan Pemerintah Nomor 24 Tahun 2018.
3. Pelaku Usaha selanjutnya memproses izin komersial/operasional jika dipersyaratkan sesuai peraturan perundang-undangan sebelum melakukan kegiatan komersial/operasional.
4. Apabila di kemudian hari ternyata terdapat kekeliruan dalam Keputusan ini, maka akan dilakukan perbaikan sebagaimana mestinya.

Tanggal Terbit Izin Usaha Proyek Pertama : 28 Mei 2020  
 Perubahan ke -7 Tanggal : 29 Mei 2020



# LAMPIRAN SURAT IZIN USAHA PERIKANAN (SIUP)



**PEMERINTAH REPUBLIK INDONESIA**

**LAMPIRAN IZIN USAHA YANG BELUM MEMENUHI  
KOMITMEN/TIDAK EFEKTIF**

Nama Usaha : PT MAA ATAITA INDAH  
 Nomor Induk Berusaha : 0220005542884

No.	Pejabat Berwenang	Kegiatan Usaha	Lokasi Usaha
1	Gubernur Sulawesi Tenggara	KBLI: 03216 - PEMBESARAN CRUSTACEA LAUT Nomor Proyek: 202005-2811-4836-9784-561	TELUK MORAMO DESA RANOOWA RAYA RT/RW 003/003 Kel. Ranoowa Raya Kec. Moramo Kab/Kota. Kab. Konawe Selatan Provinsi Sulawesi Tenggara
	Nama Usaha : -		
2	Gubernur Sulawesi Tenggara	KBLI: 03212 - PEMBENIHAN IKAN LAUT Nomor Proyek: 202005-2811-4836-9788-527	TELUK MORAMO DESA RANOOWA RAYA RT/RW 003/003 Kel. Ranoowa Raya Kec. Moramo Kab/Kota. Kab. Konawe Selatan Provinsi Sulawesi Tenggara
	Nama Usaha : -		
3	Gubernur Sulawesi Selatan	KBLI: 46206 - PERDAGANGAN BESAR HASIL PERIKANAN Nomor Proyek: 202005-2811-4836-9788-768	Jl. Boulevard Cluster Lily Blok F 14 Kel. Masale Kec. Panakkukang Kab/Kota. Kota Makassar Provinsi Sulawesi Selatan
	Nama Usaha : -		

Tanggal Terbit Izin Usaha Proyek Pertama : 28 Mei 2020  
 Perubahan ke -7 Tanggal : 29 Mei 2020



# SURAT IZIN USAHA PENGAMBILN BENIH IKAN LAUT



PEMERINTAH REPUBLIK INDONESIA

## IZIN USAHA (Izin Pengambilan)

Berdasarkan ketentuan Pasal 19 ayat (2) dan Pasal 32 Peraturan Pemerintah Nomor 24 tahun 2018 tentang Pelayanan Perizinan Berusaha Terintegrasi Secara Elektronik, untuk dan atas nama Menteri, Pimpinan Lembaga, Gubernur, Bupati/Walikota, Lembaga OSS menerbitkan Izin Usaha Izin Pengambilan kepada:

Nama Usaha : PT MAA ATAITA INDAH  
 Nomor Induk Berusaha : 0220005542884  
 Alamat Kantor / Korespondensi : JALAN BOULEVARD KOMPLEKS LILI BLOK F NOMOR 14 PANAKKUKANG MAS, Kel. Masale, Kec. Panakkukang, Kota Makassar, Prov. Sulawesi Selatan  
 Kode KBLI : 03115  
 Nama KBLI : PENANGKAPAN/PENGAMBILAN INDUK/BENIH IKAN DI LAUT  
 Nomor Proyek : 202005-2811-4836-9786-163  
 Lokasi Usaha : TELUK MORAMO DESA RANOoha RAYA RT/RW 003/003, Kel. Ranooha Raya, Kec. Moramo, Kab. Konawe Selatan, Prov. Sulawesi Tenggara

1. Pelaku Usaha wajib menyelesaikan komitmen perizinan sesuai peraturan perundang-undangan.
2. Pelaku usaha yang telah mendapatkan Izin Usaha ini dapat melakukan kegiatan sebagaimana tercantum pada Pasal 38 ayat (1) dengan tetap memperhatikan ketentuan pada Pasal 38 ayat (2) Peraturan Pemerintah Nomor 24 Tahun 2018.
3. Pelaku Usaha selanjutnya memproses izin komersial/operasional jika dipersyaratkan sesuai peraturan perundang-undangan sebelum melakukan kegiatan komersial/operasional.
4. Apabila di kemudian hari ternyata terdapat kekeliruan dalam Keputusan ini, maka akan dilakukan perbaikan sebagaimana mestinya.

Tanggal Terbit Izin Usaha : 29 Mei 2020  
 Perubahan ke -7 Tanggal : 29 Mei 2020





# SURAT IZIN LOKASI PERAIRAN BUDIDAYA IKAN LAUT



## PEMERINTAH REPUBLIK INDONESIA

### IZIN LOKASI PERAIRAN

Berdasarkan ketentuan Pasal 19 ayat (2) Peraturan Pemerintah Nomor 24 Tahun 2018 tentang Pelayanan Perizinan Berusaha Terintegrasi Secara Elektronik, untuk dan atas nama Menteri, Pimpinan Lembaga, Gubernur, Bupati/Walikota, Lembaga OSS menerbitkan **Izin Lokasi Perairan** yang belum memenuhi komitmen kepada:

Nama Usaha : PT MAA ATAITA INDAH  
Nomor Induk Berusaha : 0220005542884  
Lokasi Yang Dimohon  
a. Nama Perairan/Laut : TELUK MORAMO DESA RANOOHA RAYA RT/RW 003/003  
b. Provinsi : Sulawesi Tenggara  
c. Koordinat Geografis : -4.136159,122.669041  
d. Luas Lahan : 10 Ha  
Rencana Kegiatan : PEMBESARAN CRUSTACEA LAUT

Izin Lokasi Perairan ini harus ditindaklanjuti dengan pemenuhan komitmen sesuai ketentuan peraturan perundang-undangan.

Diterbitkan tanggal : 29 Mei 2020



*Dokumen ini diterbitkan melalui Sistem OSS atas dasar data dari pelaku usaha. Kebenaran dan keabsahan atas data yang ditampilkan dalam dokumen ini dan data yang tersimpan dalam Sistem OSS menjadi tanggung jawab pelaku usaha sepenuhnya.*

# SURAT IZIN LOKASI PERAIRAN PEMBENIHAN IKAN LAUT



## PEMERINTAH REPUBLIK INDONESIA

### IZIN LOKASI PERAIRAN

Berdasarkan ketentuan Pasal 19 ayat (2) Peraturan Pemerintah Nomor 24 Tahun 2018 tentang Pelayanan Perizinan Berusaha Terintegrasi Secara Elektronik, untuk dan atas nama Menteri, Pimpinan Lembaga, Gubernur, Bupati/Walikota, Lembaga OSS menerbitkan **Izin Lokasi Perairan** yang belum memenuhi komitmen kepada:

Nama Usaha : PT MAA ATAITA INDAH  
Nomor Induk Berusaha : 0220005542884  
Lokasi Yang Dimohon  
a. Nama Perairan/Laut : TELUK MORAMO DESA RANOOHA RAYA RT/RW 003/003  
b. Provinsi : Sulawesi Tenggara  
c. Koordinat Geografis : -4.136159,122.669041  
d. Luas Lahan : 10 Ha  
Rencana Kegiatan : PEMBENIHAN IKAN LAUT

Izin Lokasi Perairan ini harus ditindaklanjuti dengan pemenuhan komitmen sesuai ketentuan peraturan perundang-undangan.

Diterbitkan tanggal :



*Dokumen ini diterbitkan melalui Sistem OSS atas dasar data dari pelaku usaha. Kebenaran dan keabsahan atas data yang ditampilkan dalam dokumen ini dan data yang tersimpan dalam Sistem OSS menjadi tanggung jawab pelaku usaha sepenuhnya.*

# SURAT IZIN LOKASI PERAIRAN PENGAMBILAN BENIH IKAN LAUT



## PEMERINTAH REPUBLIK INDONESIA

### IZIN LOKASI PERAIRAN

Berdasarkan ketentuan Pasal 19 ayat (2) Peraturan Pemerintah Nomor 24 Tahun 2018 tentang Pelayanan Perizinan Berusaha Terintegrasi Secara Elektronik, untuk dan atas nama Menteri, Pimpinan Lembaga, Gubernur, Bupati/Walikota, Lembaga OSS menerbitkan **Izin Lokasi Perairan** yang belum memenuhi komitmen kepada:

Nama Usaha : PT MAA ATAITA INDAH  
Nomor Induk Berusaha : 0220005542884  
Lokasi Yang Dimohon  
a. Nama Perairan/Laut : TELUK MORAMO DESA RANOOHA RAYA RT/RW 003/003  
b. Provinsi : Sulawesi Tenggara  
c. Koordinat Geografis : -4.1361590,122.6690410  
d. Luas Lahan : 100 Ha  
Rencana Kegiatan : PENANGKAPAN/PENGAMBILAN INDUK/BENIH IKAN DI LAUT

Izin Lokasi Perairan ini harus ditindaklanjuti dengan pemenuhan komitmen sesuai ketentuan peraturan perundang-undangan.

Diterbitkan tanggal : 29 Mei 2020



*Dokumen ini diterbitkan melalui Sistem OSS atas dasar data dari pelaku usaha. Kebenaran dan keabsahan atas data yang ditampilkan dalam dokumen ini dan data yang tersimpan dalam Sistem OSS menjadi tanggung jawab pelaku usaha sepenuhnya.*

# IZIN LINGKUNGAN



## PEMERINTAH REPUBLIK INDONESIA

### IZIN LINGKUNGAN

Berdasarkan ketentuan Pasal 19 ayat (2) Peraturan Pemerintah Nomor 24 tahun 2018 tentang Pelayanan Perizinan Berusaha Terintegrasi Secara Elektronik, untuk dan atas nama Menteri, Pimpinan Lembaga, Gubernur, Bupati/Walikota, Lembaga OSS menerbitkan **Izin Lingkungan** yang belum memenuhi komitmen kepada:

Nama Usaha : PT MAA ATAITA INDAH  
Nomor Induk Berusaha : 0220005542884  
Penanggung Jawab Proyek : VYLMA EMY HERMAN  
Lokasi Yang Dimohon

- a. Alamat : TELUK MORAMO DESA RANOOHA RAYA RT/RW 003/003
- b. Desa/Kelurahan : Ranooha Raya
- c. Kecamatan : Moramo
- d. Kabupaten/Kota : Kab. Konawe Selatan
- e. Provinsi : Sulawesi Tenggara
- f. Luas Lahan : 10 Ha

Kode>Nama KBLI : 03212 / PEMBENIHAN IKAN LAUT

Izin Lingkungan ini harus ditindaklanjuti dengan pemenuhan komitmen sesuai ketentuan peraturan perundang-undangan.

Diterbitkan tanggal : 29 Mei 2020



# SURAT IZIN USAHA PERDAGANGAN MENENGAH

## NOMOR : 503/18984/SIUPM-B/09/DPM-PTSP



**PEMERINTAH KOTA MAKASSAR**  
**DINAS PENANAMAN MODAL DAN PELAYANAN TERPADU SATU PINTU**

Nomor Seri : 08 / 76673 / 2017

**SURAT IZIN USAHA PERDAGANGAN MENENGAH**

**NOMOR : 503/18984/SIUPM-B/09/DPM-PTSP**

NAMA PERUSAHAAN	: MAA ATAITA INDAH (MATAIN) , PT	
NAMA PENANGGUNG JAWAB & JABATAN	: VYDA AVLUDA / Pemilik/Penangguung Jawab	
ALAMAT PERUSAHAAN	: KOMP. LILI BLOK D. 17 MAKASSAR	
NOMOR TELEPON	: 081242456788	FAX :
KEKAYAAN BERSIH PERUSAHAAN (TIDAK TERMASUK TANAH DAN BANGUNAN)	:	
KELEMBAGAAN	: SUB DISTRIBUTOR	
KEGIATAN USAHA (KBLI)	: 4620	
BARANG/JASA DAGANGAN UTAMA	: PERDAGANGAN BESAR HASIL PERTANIAN DAN HEWAN HIDUP	

IZIN INI BERLAKU UNTUK MELAKUKAN KEGIATAN USAHA PERDAGANGAN DISELURUH WILAYAH REPUBLIK INDONESIA, SELAMA PERUSAHAAN MASIH MENJALANKAN USAHANYA, DAN WAJIB DIDAFTR ULANG SETIAP 5 (LIMA) TAHUN SEKALI.

RETRIBUSI : Tidak dikenakan Retribusi





Dikeluarkan di Makassar  
Pada Tanggal 16 Mei 2017

**KEPALA,**



**BUKTI DJUFRIE, S.P.M.Si**

Pangkat : Pembina Utama Muda  
NIP. : 19690330 199903 1 006

Tembusan

1. Kepala Dinas Perdagangan Kota Makassar;
2. Camat yang bersangkutan;
3. Arsip;

# TANDA DAFTAR PERUSAHAAN PERSEROAN TERBATAS (PT) NOMOR : 503/19312/TDPPT-B/09/DPM-PTSP



**PEMERINTAH KOTA MAKASSAR**  
**DINAS PENANAMAN MODAL DAN PELAYANAN TERPADU SATU PINTU**

Nomor Seri: 23 / 76674 / 2017

## TANDA DAFTAR PERUSAHAAN PERSEROAN TERBATAS (PT) NOMOR : 503/19312/TDPPT-B/09/DPM-PTSP

BERDASARKAN  
 UNDANG-UNDANG REPUBLIK INDONESIA NOMOR 3 TAHUN 1982  
 TENTANG WAJIB DAFTAR PERUSAHAAN DAN  
 UNDANG-UNDANG REPUBLIK INDONESIA NOMOR 40 TAHUN 2007  
 TENTANG PERSEROAN TERBATAS

NOMOR TDP 2023146222127	BERLAKU S/D TGL 16 MEI 2022	PENDAFTARAN PEMBAHARUAN KE	BARU 0
NAMA PERUSAHAAN	MAA ATAITA INDAH (MATAIN), PT		STATUS : KANTOR PUSAT
NAMA PENGURUS/ NAMA PENANGGUNG JAWAB	VYDA AVLYDA		
ALAMAT PERUSAHAAN	KOMP. LILI BLOK D. 17		
NPWP	0		
NOMOR TELEPON	081242456788	FAX :	
KEGIATAN USAHA POKOK	PERDAGANGAN BESAR HASIL PERTANIAN DAN HEWAN HIDUP	KBLI : 4620	

RETRIBUSI : Tidak dikenakan Retribusi

Dikeluarkan di Makassar  
 Pada Tanggal 16 Mei 2017





**A. BUKTI DJUFRIE, SP, MSi**  
 Pangkat : Pembina Utama Muda  
 NIP. : 19690330 199903 1 006

Tembusan  
 1. Kepala Dinas Perdagangan Kota Makassar;  
 2. Camat yang bersangkutan; Ulu, Sumbawa No. 8 Tls. 0444 - 426488, Makassar 90444

# IZIN GANGGUAN NOMOR : 503/26089/IG-B/09/DPM-PTSP



## PEMERINTAH KOTA MAKASSAR DINAS PENANAMAN MODAL DAN PELAYANAN TERPADU SATU PINTU

Nomor Seri : 03 / 76656 / 2017

### IZIN GANGGUAN

Nomor : 503/26089/IG-B/09/DPM-PTSP

- Dasar
1. Peraturan Daerah Kota Makassar Nomor 5 Tahun 2012 tentang Retribusi Perizinan Tertentu
  2. Peraturan Walikota Makassar Nomor 60 Tahun 2015 Tentang Penyelenggaraan Pelayanan Perizinan Terpadu Satu Pintu
  3. Keputusan Walikota Makassar No. 395/505/KEP/1/2017 Tentang Percepatan Pelaksanaan Pelayanan Perizinan pada Dinas Penanaman Modal dan Pelayanan Terpadu Satu Pintu Kota Makassar
  4. Rekomendasi Dinas Penanaman Modal & Pelayanan Terpadu satu pintu Nomor 03178/DPMP/PTSP/IG.B/V/2017 Tanggal **16 Mei 2017**
  5. Permohonan **VYDA AVLYDA** Terdaftar Tanggal **09 Mei 2017**

Kepada  
NAMA/KTP : **VYDA AVLYDA / 7371091004830003**  
ALAMAT/TELP : **KOMP. LILI BLOK D. 17 MAKASSAR/081242456788**  
UNTUK : Mengizinkan melakukan kegiatan usaha dalam Kota Makassar dengan keterangan sebagai berikut:  
NAMA PERUSAHAAN : **MAA ATAITA INDAH (MATAIN), PT**  
ALAMAT PERUSAHAAN : **KOMP. LILI BLOK D. 17 MAKASSAR**  
KELURAHAN : **MASALE KECAMATAN: PANAKUKKANG**  
BIDANG USAHA : **PERDAGANGAN BESAR HASIL PERTANIAN DAN HEWAN HIDUP**  
JENIS USAHA : **KANTOR ADMINISTRASI PERDAGANGAN**  
JUMLAH TENAGA KERJA : **2 ORANG**  
JUMLAH TEMPAT USAHA : **1 (satu) unit**  
KBLI : **462**  
LUAS TEMPAT USAHA : **75 M2**  
RETRIBUSI : **Rp. 450.000,- ( Empat Ratus Lima Puluh Ribu Rupiah)**  
NOMOR/TGL STS : **003996 / 16 Mei 2017**  
MASA BERLAKU : **16 Mei 2017 S/D 16 Mei 2022**

Izin Gangguan (HO) ini berlaku untuk lima tahun sejak tanggal dikeluarkan, dengan ketentuan pemegang izin harus mematuhi segala aturan dan perundang-undangan yang berlaku serta bertanggungjawab atas izin yang diberikan.



Dikeluarkan di Makassar  
Pada tanggal **16 Mei 2017**  
KEPALA  
**A. BUKTI DJUFRIE, S.P.M.Si**  
Pangkat : Pembina Utama Muda  
NIP. : 19690330 199903 1 006

- Tembusan
1. Kepala Dinas Perdagangan Kota Makassar;
  2. Camat yang bersangkutan;
  3. Arsip;

# SURAT PENETAPAN PEMBUDIDAYA LOBSTER PT. MAA ATAIN INDAH



## KEMENTERIAN KELAUTAN DAN PERIKANAN DIREKTORAT JENDERAL PERIKANAN BUDIDAYA

JALAN MEDAN MERDEKA TIMUR NO. 16 GEDUNG MINA BAHARI IV  
LANTAI 5, 6, 7 DAN 8 JAKARTA PUSAT 10110  
TELEPON (021) 3519070 (LACAK) FAKSIMILE (021) 3513276 (021) 3513320  
LAMAN : [www.djpb.kkp.go.id](http://www.djpb.kkp.go.id)

### SURAT PENETAPAN PEMBUDIDAYA LOBSTER NOMOR: 7899/DJPB/PB.510/VIII/2020

Sehubungan dengan permohonan dari Pembudidaya Lobster Nomor: 0116/MAI/B/V/2020 tanggal 27 Mei 2020 hal Pengajuan Izin Budidaya, Pembenihan dan Penangkapan Benih Lobster Bening untuk Tujuan Ekspor, dengan ini menetapkan Pembudidaya Lobster (*Panulirus* spp.) kepada:

- Nama Pelaku Usaha : **PT Maa Ataita Indah**  
NIB/SIUP/TDPIK : **0220005542884**  
Alamat Usaha : **1. Desa Tompotana, Kecamatan Tanakeke, Kabupaten Takalar, Provinsi Sulawesi Selatan.**  
**2. Desa Rahoona Raya, Kecamatan Moramo, Kabupaten Konawe Selatan, Provinsi Sulawesi Tenggara.**

Dengan ketentuan sebagai berikut :

1. Berkomitmen untuk mematuhi aturan yang tertulis pada Peraturan Menteri Kelautan dan Perikanan Nomor 12/Permen-KP/2020 tentang Pengelolaan Lobster (*Panulirus* spp.), Kepiting (*Scylla* spp.), dan Rajungan (*Portunus* spp.) Di Wilayah Negara Republik Indonesia dan turunannya.
2. Berkomitmen untuk menggunakan Benih Lobster hanya dari Nelayan yang sudah terdaftar.
3. Berkomitmen untuk melakukan pelepasliaran lobster sebanyak 2 (dua) persen dari jumlah (ekor) hasil panen (dengan ukuran minimal 50 gr).
4. Berkomitmen untuk memberdayakan masyarakat dan menjaga kestabilan harga Benih Lobster untuk pembudidaya.
5. Surat Penetapan ini berlaku selama 1 tahun.



Jakarta, 13 Agustus 2020  
Direktur Jenderal Perikanan Budidaya,  
  
Dr. Ir. Slamet Soebjako, M.Si

Tembusan:

1. Direktur Jenderal Pengawasan Sumber Daya Kelautan dan Perikanan, Kementerian Kelautan dan Perikanan.
2. Direktur Jenderal Perikanan Tangkap, Kementerian Kelautan dan Perikanan.
3. Kepala Badan Karantina Ikan, Pengendalian Mutu dan Keamanan Hasil Perikanan, Kementerian Kelautan dan Perikanan.
4. Kepala Dinas Kelautan dan Perikanan Provinsi Sulawesi Selatan.
5. Kepala Dinas Kelautan dan Perikanan Provinsi Sulawesi Tenggara.



# SERTIFIKAT INSTALASI KARANTINA IKAN PT. MAA ATAIN INDAH

		<p><b>KEMENTERIAN KELAUTAN DAN PERIKANAN</b>  <b>REPUBLIK INDONESIA</b>  <b>BADAN KARANTINA IKAN, PENGENDALIAN MUTU DAN KEAMANAN HASIL PERIKANAN</b>  <b>SERTIFIKAT INSTALASI KARANTINA IKAN</b>  <b>NOMOR : 000425 / IKI-BKIPM.2 / IX / 2020</b></p>
<b>IDENTITAS</b>	<b>REFERENSI</b>	
NAMA BADAN HUKUM / PERDRANGAN : PT. MAA ATAIN INDAH NAMA PEMILIK : HJ. VYDA AVLYDA ALAMAT KANTOR : JL. KOMPLEK LILI BLOK D NO. 17 RT 08 RW 004 MASALE PANAKUKKANG, KOTA MAKASAR SULAWESI SELATAN NPWP / NIK : 81.969.542.0-805.000 NO. TELP / FAX : 08212131415	1. SURAT PERMOHONAN IKI - NOMOR : 000425/VII/2020 - TANGGAL : 24 AGUSTUS 2020 2. TANGGAL TANDA TERIMA : 02 SEPTEMBER 2020 3. REKOMENDASI : TELAH MEMENUHI PERSYARATAN INSTALASI KARANTINA IKAN KELAS B - NOMOR : 000425/VII/2020 - TANGGAL : 02 SEPTEMBER 2020	
<b>DATA INSTALASI KARANTINA IKAN</b>	<b>PENANGGUNG JAWAB TEKNIS</b>	
PERUNTUKAN INSTALASI : <input checked="" type="checkbox"/> HIDUP <input type="checkbox"/> MATI <input type="checkbox"/> BENDA LAIN ALAMAT INSTALASI : JL. BOULEVARD KOMPLEKS LILI BLOK F NO. 14 PANAKUKKANG MAS, KEL. MASALE, KEC. PANAKUKKANG, KOTA MAKASAR, SULAWESI SELATAN KAPASITAS INSTALASI : 2.000.000 EKOR SARANA INSTALASI : <input type="checkbox"/> SARANA DAN BAHAN PEMERIKSAAN <input checked="" type="checkbox"/> SARANA PENGASINGAN DAN PENGAMATAN <input checked="" type="checkbox"/> SARANA PERLAKUAN <input type="checkbox"/> SARANA PENAHANAN <input checked="" type="checkbox"/> SARANA PEMUSNAHAN <input checked="" type="checkbox"/> SARANA PENGOLAHAN LIMBAH	<b>AHMAD RANI</b>	
<b>CATATAN</b>	<b>MASA BERLAKU SERTIFIKAT</b>	
INSTALASI KARANTINA IKAN INI HANYA BERLAKU UNTUK : 1. Peneulus / Benih Bening Lobster 2. <i>Panulirus ornatus</i> / Benih Lobster Mutiara 3. <i>Panulirus homarus</i> / Benih Lobster Pasir 4. <i>Panulirus cygnus</i> / Lobster Batik 5. <i>Panulirus ornatus</i> / Lobster Mutiara (Terlampir)	SAMPAI DENGAN 02 SEPTEMBER 2022	
	JAKARTA, 02 SEPTEMBER 2020 KEPALA PUSAT KARANTINA IKAN  TTD  DR. IR. RIZA PRIYATNA., M.P.	
SERTIFIKAT INSTALASI KARANTINA IKAN INI DAPAT DICABUT APABILA PENGELOLAAN INSTALASI KARANTINA IKAN TIDAK SESUAI PERATURAN PERUNDANG-UNDANGAN KARANTINA IKAN		

# SERTIFIKAT CARA KARANTINA IKAN YANG BAIK (CKIB) PT. MAA ATAIN INDAH

	<b>KEMENTERIAN KELAUTAN DAN PERIKANAN BADAN KARANTINA IKAN, PENGENDALIAN MUTU DAN KEAMANAN HASIL PERIKANAN</b>
	<i>Ministry of Marine Affairs and Fisheries Fish Quarantine and Inspection Agency</i>
	<b>SERTIFIKAT CARA KARANTINA IKAN YANG BAIK (SCKIB) GOOD QUARANTINE PRACTICES CERTIFICATE</b>
	Nomor/ Number : 000425 / CKIB-BKIPM.2 / IX / 2020
	Diberikan kepada: <i>This is to certify that</i>
Nama Perusahaan <i>Company</i>	: PT. MAA ATAITA INDAH
Alamat Kantor <i>Address</i>	: Jl. Komplek Lili Blok D No. 17 RT 08 RW 004 Masale Panakukkang, Kota Makasar Sulawesi Selatan
Alamat Instalasi Karantina Ikan <i>Fish Quarantine Establishment Address</i>	: Jl. Boulevard Kompleks Lili Blok F No. 14 Panakukkang Mas, Kel. Masale, Kec. Panakukkang, Kota Makasar- Sulawesi Selatan
Komoditas <i>Commodity</i>	: 1. <i>Puerulus</i> / Benih Bening Lobster 2. <i>Panulirus ornatus</i> / Benih Lobster Mutiara 3. <i>Panulirus homarus</i> / Benih Lobster Pasir 4. <i>Panulirus cygnus</i> / Lobster Batik 5. <i>Panulirus ornatus</i> / Lobster Mutiara (Terlampir)
	Telah menerapkan Cara Karantina Ikan yang Baik. <i>Has implemented Good Quarantine Practices.</i>
Kelas <i>Grade</i>	: B
Dikeluarkan di <i>Issued in</i>	: Jakarta
Pada tanggal <i>Dated</i>	: 28 September 2020
Berlaku sampai dengan <i>Valid until</i>	: 28 September 2022
	Kepala Pusat Karantina Ikan  TTD Dr. Ir. Riza Priyatna, M.P.
	1. Sertifikat ini memberikan kewajiban pada perusahaan untuk menerapkan CKIB sesuai dengan ruang lingkup pada lampiran. 2. Lampiran merupakan bagian yang tidak terpisahkan dari sertifikat.

## PERMOHONAN PENETAPAN SEBAGAI EXPORTIR BBL



PT. MAA ATAITA INDAH

Makassar, 19 Agustus 2020

Nomor : 0128/MAI/B/V/2020  
Sifat : Biasa  
Lampiran : Satu berkas  
Hal : Permohonan Calon Eksportir Benih Bening Lobster (*Puerulus*)

Yth.  
**Direktur Jenderal Perikanan Tangkap**  
di  
Jakarta

Bersama ini kami mengajukan permohonan untuk ditetapkan sebagai eksportir Benih Bening Lobster (*Puerulus*) dan sebagai bahan pertimbangan Bapak, terlampir kami sampaikan:

- 1) Status Badan Hukum;
- 2) Akta Pendirian dan Perubahannya yang disahkan oleh Notaris;
- 3) Nomor Induk Berusaha (NIB);
- 4) Nomor Pokok Wajib Pajak (NPWP);
- 5) Surat Pernyataan Bermaterai (Form 5);
- 6) Surat Rekomendasi dari Direktorat Jenderal Perikanan Budidaya;
- 7) Rencana usaha budidaya Benih Bening Lobster (*Puerulus*); dan
- 8) Daftar Nelayan mitra penangkap Benih Bening Lobster (*Puerulus*).

Atas perhatian Bapak, kami mengucapkan terima kasih.



# PERMOHONAN PENETAPAN SEBAGAI EXPORTIR BBL



PT. MAA ATAITA INDAH

## SURAT PERNYATAAN

Saya yang bertanda tangan di bawah ini:

Nama : Vyda Avlyda  
NIK : 7371091004830003  
Nama Badan Usaha : PT. MAA ATAITA INDAH  
Jabatan : Direktur Utama

menyatakan dengan sesungguhnya bahwa kami:

1. Tidak memiliki tunggakan pajak;
2. Tidak terlibat tunggakan perbankan;
3. Tidak memiliki masalah kepabeanan;
4. Bersedia mematuhi dan melaksanakan semua ketentuan peraturan perundang-undangan; dan
5. Bersedia menyampaikan data dan informasi kegiatan usaha dengan benar.

Demikian surat pernyataan ini kami buat dengan sebenar-benarnya dan kami bersedia menerima segala konsekuensi apabila di kemudian hari ditemukan data dan/atau informasi yang tidak benar.

Atas perhatian Bapak, kami mengucapkan terima kasih.

Makassar, 3 Agustus 2020

PT. Maa Ataita Indah  
METERAI  
TEMPEL  
6000  
Hj. Vyda Avlyda  
Direktur Utama



# PERMOHONAN PENETAPAN SEBAGAI EXPORTIR BBL



Makassar, 3 Agustus 2020

Nama Badan Usaha : PT. MAA ATAITA INDAH  
 Alamat : JALAN BOULEVARD KOMPLEKS LILI BLOK F  
 NOMOR 14 PANAKKUKANG MAS, Kel. Masale,  
 Kec. Panakkukang, Kota Makassar, Prov.  
 Sulawesi Selatan  
 NIB : 0220005542884  
 NPWP Badan Usaha : 81.969.542.0-805.000

No.	Kebutuhan	Keterangan
1	Jumlah Benih Bening Lobster ( <i>Puerulus</i> ) untuk budidaya (ekor/tahun)	20.000.000 ekor/tahun
2	Jumlah Benih Bening Lobster ( <i>Puerulus</i> ) untuk ekspor (ekor/tahun)	20.000.000 ekor/tahun
3	Pakan budidaya Lobster:	
	a. Berasal dari budidaya	
	1) Jenis pakan	Ikan Jabir
	2) Jumlah (kg)	2.000 kg
	b. Berasal dari penangkapan	
	1) Jumlah Nelayan pemasok (orang)	800
	2) Alat tangkap yang digunakan	Bagan dan serok
	3) Lokasi penangkapan pakan	Teluk Moramo, Selat Makassar,
	4) Jenis pakan yang dipasok	Kerang Dara, Ikan Rucah
	5) Jumlah (kg)	400.000

Makassar, 3 Agustus 2020

PT. Maa Ataita Indah  
 Hji. Vyda Avlyda  
 Direktur Utama



# PERMOHONAN SERTIFIKAN CPIB (Cara Pembenihan Ikan yang Baik) PT. MAA ATAITA INDAH



Yth. Kepala BKIPM KKP  
Republik Indonesia  
Di\_ JL Medan Merdeka Timur No.14  
Gambir Jakarta Pusat

Nomor : 0122/MAI/B/V/2020  
Perihal : Permohonan Sertifikasi CPIB (Cara Penanganan Ikan Yang Baik)  
Komoditas Lobster dan Kepiting Rajungan  
Lampiran : 1 (Satu) Berkas

Dengan hormat,

Sehubungan dengan terbitnya PERATURAN MENTERI KELAUTAN DAN PERIKANAN REPUBLIK INDONESIA NOMOR 12/PERMEN-KP/2020 TENTANG PENGELOLAAN LOBSTER (*Panulirus spp.*), KEPITING (*Scylla spp.*), DAN RAJUNGAN (*Portunus spp.*) DI WILAYAH NEGARA REPUBLIK INDONESIA, maka bersama ini kami sampaikan permohonan Sertifikasi CPIB (Cara Penanganan Ikan Yang Baik) di unit / mini plant kami guna pengembangan usaha kami di bidang pengolahan lobster dan kepiting rajungan dengan tujuan domestik dan ekspor.

Bersamaan surat ini, sekaligus sebagai tindak lanjut dari hasil paparan Profil Perusahaan kami, PT. MAA ATAITA INDAH melalui zoom meeting pada tanggal 15 Mei 2020 pukul 15.00 wib bersama para Pejabat lingkup KKP, oleh karena itu kiranya dapat dilakukan sertifikasi pada unit pengolahan kami guna mendukung kelancaran kegiatan usaha kami di bidang pengolahan komoditas lobster dan kepiting rajungan. Bersamaan permohonan ini, kami lampirkan profil perusahaan kami dan berkas pendukung lainnya.

Demikian permohonan ini kami sampaikan, atas perhatian dan kebijakan dari Ibu Kepala BKIPM KKP Republik Indonesia untuk masyarakat dunia perikanan khususnya di bidang komoditas lobster dan kepiting rajungan kami ucapkan terima kasih.

Makassar, 27 Mei 2020

Hormat kami,  
PT. Maa Ataita Indah



Hj. Vyda Avlyda  
Direktur Utama

# PERMOHONAN SERTIFIKAN CBIB (Cara Budidaya Ikan yang Baik) PT. MAA ATAIN INDAH



Yth. Ditjen Perikanan Budidaya KKP  
Republik Indonesia  
Di\_ Jl. Medan Merdeka Timur No.14  
Gambir Jakarta Pusat

Nomor : 0121/MAI/B/V/2020  
Perihal : Permohonan Izin Sertifikasi CBIB  
(Cara Budidaya Ikan Yang Baik) Komoditas Lobster  
Lampiran : 1 (Satu) Berkas

Dengan hormat,

Sehubungan dengan terbitnya PERATURAN MENTERI KELAUTAN DAN PERIKANAN REPUBLIK INDONESIA NOMOR 12/PERMEN-KP/2020 TENTANG PENGELOLAAN LOBSTER (*Panulirus spp.*), KEPITING (*Scylla spp.*), DAN RAJUNGAN (*Portunus spp.*) DI WILAYAH NEGARA REPUBLIK INDONESIA, maka bersama ini kami sampaikan permohonan izin Sertifikasi CBIB (Cara Budidaya Ikan Yang Baik) untuk mengembangkan usaha kami di bidang budidaya Lobster dan Benih Bening Lobster dengan tujuan domestik dan ekspor.

Bersamaan surat ini, sekaligus sebagai tindak lanjut dari hasil paparan Profil Perusahaan kami, PT. MAA ATAITA INDAH melalui zoom meeting pada tanggal 15 Mei 2020 pukul 15.00 wib bersama para Pejabat lingkup KKP, oleh karena itu kiranya sarana tempat pembudidayaan kami dapat dilakukan sertifikasi guna mendukung kelancaran kegiatan usaha dimaksud. Bersamaan permohonan ini, kami lampirkan profil perusahaan kami dan berkas pendukung lainnya.

Demikian permohonan ini kami sampaikan, atas perhatian dan kebijakan dari Bapak Ditjen Perikanan Budidaya KKP Republik Indonesia untuk masyarakat dunia perikanan khususnya di bidang komoditas lobster kami ucapkan terima kasih.

Makassar, 27 Mei 2020

Hormat kami,  
PT. Maa Ataita Indah



Hji. Vyda Avlyda  
Direktur Utama

# PERMOHONAN SKP (Surat Kelayakan Pengolahan) KOMODITAS LIVE SPINY LOBSTER PT. MAA ATAIN INDAH



Yth. Ditjen Pengelolaan Daya Saing KKP  
Republik Indonesia  
Di\_ Jl. Medan Merdeka Timur No.14  
Gambir Jakarta Pusat

Nomor : 0119/MAI/BN/2020  
Perihal : Permohonan Izin SKP (Sertifikat Kelayakan Pengolahan) Komoditas  
Lobster dan Kepiting Rajungan untuk Tujuan Domestik dan Ekspor.  
Lampiran : 1 (Satu) Berkas

Dengan hormat,

Sehubungan dengan terbitnya PERATURAN MENTERI KELAUTAN DAN PERIKANAN REPUBLIK INDONESIA NOMOR 12/PERMEN-KP/2020 TENTANG PENGELOLAAN LOBSTER (*Panulirus spp.*), KEPITING (*Scylla spp.*), DAN RAJUNGAN (*Portunus spp.*) DI WILAYAH NEGARA REPUBLIK INDONESIA, maka bersama ini kami sampaikan permohonan izin SKP (Sertifikat Kelayakan Pengolahan) untuk mengembangkan usaha kami di bidang pengolahan lobster dan kepiting rajungan untuk tujuan ekspor.

Bersamaan surat ini, sekaligus sebagai tindak lanjut dari hasil paparan Profil Perusahaan kami, PT. MAA ATAITA INDAH melalui zoom meeting pada tanggal 15 Mei 2020 pukul 15.00 wib bersama para Pejabat lingkup KKP, olehnya itu kiranya dapat dilakukan sertifikasi pada unit pengolahan kami guna mendukung kelancaran kegiatan usaha kami di bidang pengolahan komoditas lobster dan kepiting rajungan. Bersamaan permohonan ini, kami lampirkan profil perusahaan kami dan berkas pendukung lainnya.

Demikian permohonan ini kami sampaikan, atas perhatian dan kebijakan dari Bapak Ditjen Pengelolaan Daya Saing KKP Republik Indonesia untuk masyarakat dunia perikanan khususnya di bidang komoditas lobster dan kepiting rajungan kami ucapkan terima kasih.

Makassar, 27 Mei 2020

Hormat kami,  
PT. Maa Ataita Indah  
  
M. Vyda Avlyda  
Direktur Utama



# PERMOHONAN HACCP KOMODITAS LIVE SPINY LOBSTER PT. MAA ATAIN INDAH



Yth. Kepala BKIPM KKP  
Republik Indonesia  
Di\_ Jl. Medan Merdeka Timur No. 14  
Gambir Jakarta Pusat

Nomor : 0123/MAI/B/V/2020  
Perihal : Permohonan Izin Sertifikasi HACCP (Hazard Analysis Critical  
Control Point) Pengolahan Lobster dan Kepiting Rajungan  
Lampiran : 1 (Satu) Berkas

Dengan hormat,

Sehubungan dengan terbitnya PERATURAN MENTERI KELAUTAN DAN PERIKANAN REPUBLIK INDONESIA NOMOR 12/PERMEN-KP/2020 TENTANG PENGELOLAAN LOBSTER (*Panulirus spp.*), KEPITING (*Scylla spp.*), DAN RAJUNGAN (*Portunus spp.*) DI WILAYAH NEGARA REPUBLIK INDONESIA, maka bersama ini kami sampaikan permohonan Izin Sertifikasi HACCP untuk mengembangkan usaha kami di bidang pengolahan lobster dengan tujuan domestik dan ekspor.

Bersamaan surat ini, sekaligus sebagai tindak lanjut dari hasil paparan Profil Perusahaan kami, PT. MAA ATAIN INDAH melalui zoom meeting pada tanggal 15 Mei 2020 pukul 15.00 wib bersama para Pejabat lingkup KKP, oleh karena itu kiranya dapat dilakukan inspeksi dan sertifikasi HACCP (Hazard Analysis Critical Control Point) oleh otoritas kompeten pada instalasi dan atau unit pengolahan kami guna mendukung kelancaran kegiatan usaha dimaksud. Bersamaan permohonan ini, kami lampirkan profil perusahaan kami beserta Business Plan 2020-2024 dan pendukung lainnya.

Demikian permohonan ini kami sampaikan, atas perhatian dan kebijakan dari Ibu Kepala BKIPM KKP Republik Indonesia untuk masyarakat dunia perikanan khususnya di bidang komoditas lobster dan kepiting rajungan kami ucapkan terima kasih.

Makassar, 27 Mei 2020

Hormat kami,  
PT. Maa Atain Indah



H. Yyda Avlyda  
Direktur Utama

### III. PROFIL SARANA DAN PRASARANA 19 lokasi Budidaya dan 78 lokasi Tangkap

NO	SARANA DAN PRASARANA	LOKASI	UNIT	KAPASITAS	KET.
1	Alat Tangkap Benur	Ranooha Raya	100 Unit	100.000 Ekor / Malam	Ada
2	Armada Tangkap Lobster	11 Provinsi	7.000 Unit	5.000 Kg	Ada
3	Gudang Penerimaan Benur	Kel./Desa Rahoona Raya, Kec. Moramo	200 m <sup>2</sup>	200.000 Ekor	Ada
	Gudang Penerimaan Lobster		400 m <sup>2</sup>	10.000 Kg	-
4	Gudang Karantina Benur	Kendari	4x3, 4x3, 4x3 m <sup>2</sup>	1.200.000 Ekor	-
	Gudang Karantina		4x3, 4x3, 4x3 m <sup>2</sup>	200.000 Ekor	Ada
5	Armada Angkut Angkutan Laut Angkutan Darat	19 Provinsi	15 Unit	5 Ton / Unit	-

## V. PROYEKSI GRAND DESIGN BUDIDAYA 2020-2024



## V. RAB BERJALAN 2019-2020

PT. Maa Ataita Indah

Cluster Area Lili Blok F.14

Jln. Boulevard Kompleks Perumahan Lili Panakukang Mas. Kota Makassar. Prov. Sul-Sel 90321

Tlp. Kantor : +62 852 12131415 / +6281 242 456 788

email : [metain.2017@lolobajo.com](mailto:metain.2017@lolobajo.com)

web : [www.lolobajo.com/webmail](http://www.lolobajo.com/webmail)



### RINCIAN BIAYA KEBUTUHAN BIAYA BUDIDAYA LOBSTER SELAMA 24 BULAN

No	Uraian	Volume	Satuan	Harga Satuan	Jumlah
1	Pembuatan Rumah Apung Karamba Tancap Uk. 6x15 m	80	Unit	30.000.000	2.400.000.000
2	Biaya Bibit	1.200.000	Ekor	15.000	18.000.000.000
3	Biaya Pakan	24	Bulan	100.000.000	2.400.000.000
4	Biaya Pemeliharaan	24	Bulan	15.000.000	360.000.000
5	Gaji Karyawan Karamba 120 Orang	24	Bulan	2.000.000	5.760.000.000
6	Gaji Manajer 1 Orang	24	Bulan	3.000.000	72.000.000
7	Gaji Asisten Manajer 1 Orang	24	Bulan	2.000.000	48.000.000
8	Bendahara 1 Orang	24	Bulan	5.000.000	120.000.000
9	Pembelian Kapal Joloro	5	Buah	75.000.000	375.000.000
10	Pembelian Speed Boat Fiberglass	2	Buah	975.000.000	1.950.000.000
11	Pembelian Mesin Suzuki 325 PK	8	Unit	398.000.000	3.184.000.000
Total					<b>34.669.000.000</b>
Terbilang : Tiga Puluh Empat Miliar Enam Ratus Enam Puluh Sembilan Juta Rupiah					

### BUDIDAYA LOBSTER YANG SUDAH BERJALAN

Uraian	Volume	Satuan	Harga Satuan	Jumlah
> Hasil Budidaya 1.200.000 Ekor Dikurangi 55% (Tingkat Kematian Dengan Asumsi Paling Tinggi). Asumsi Berat Minimal Per Ekor Selama 24 Bulan Yaitu 1,2 kg. Asumsi Harga Jual Paling Rendah Yaitu 230.000 / Kg	648.000	Kg	230.000	149.040.000.000
> Total Kebutuhan Biaya	1	Paket	34.669.000.000	<u>34.669.000.000-</u>
Keuntungan				<b>114.371.000.000</b>
Terbilang : Seratus Empat Belas Miliar Tiga Ratus Tujuh Puluh Satu Juta Rupiah				

Makassar, 13 Mei 2020

PT. MAA ATAITA INDAH

**H. WDA AVLYDA**  
Direktur Utama

Mengetahui :

**AGUSTIANI NUR, S.ST., M.Kes**  
Bendahara

**H. YLMA EMYHERMAN**  
Komisaris Utama

# VI. LAYOUT PENGEMBANGAN FARM HATCHERY

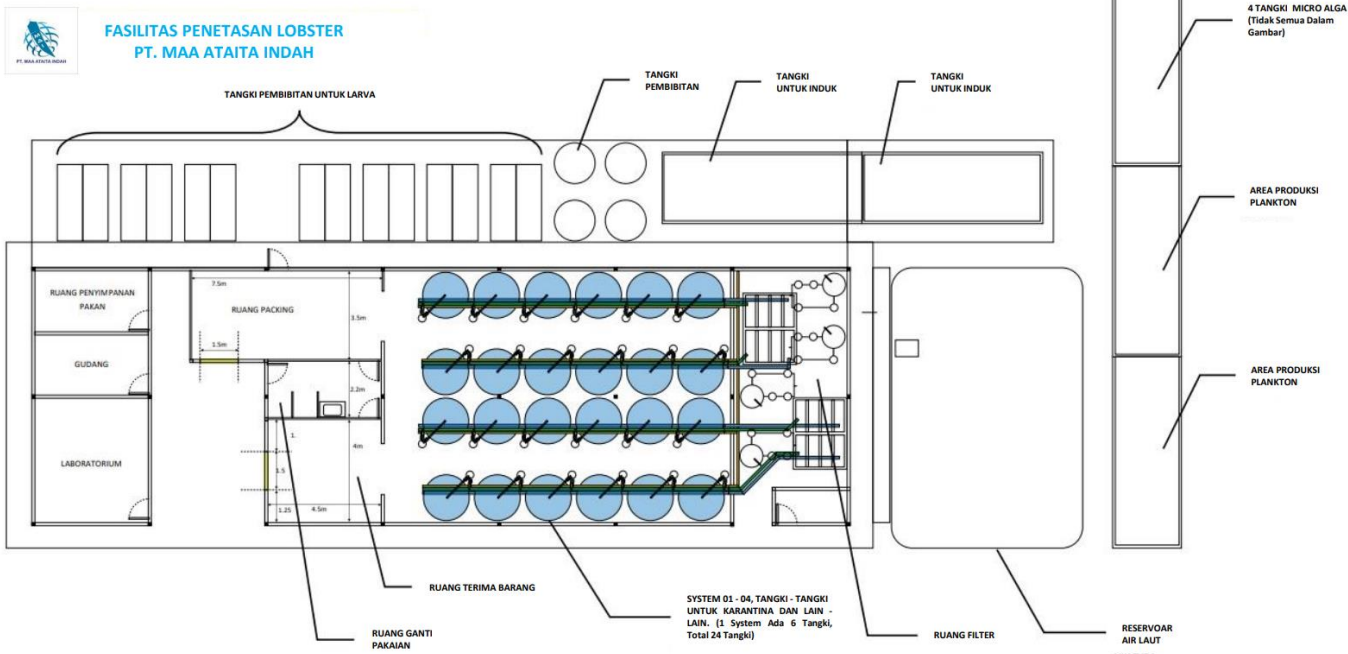

# PROSES PERSIAPAN HATCHERY DI TELUK MORAMO

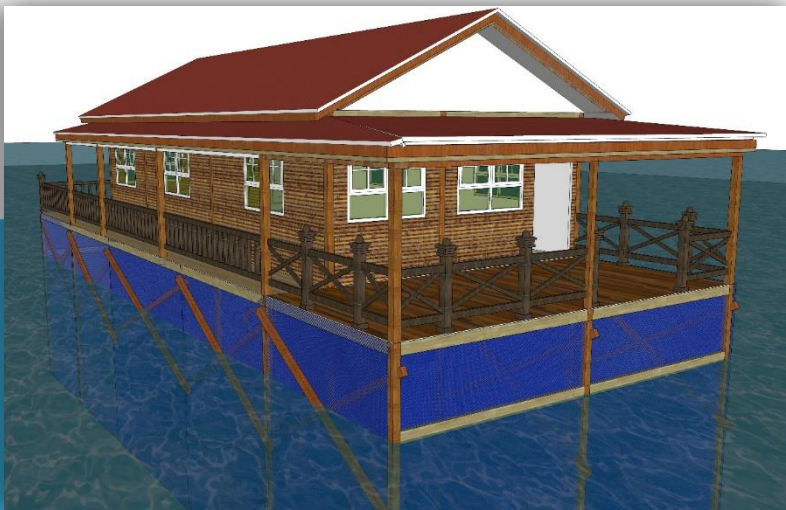

# VII. LAYOUT PENGEMBANGAN KARAMBA BUDIDAYA

RENCANA PEMBANGUNAN 1.000 UNIT KARAMBA (100 UNIT RUMAH KARAMBA) DI 8 TITIK LOKASI BUDIDAYA

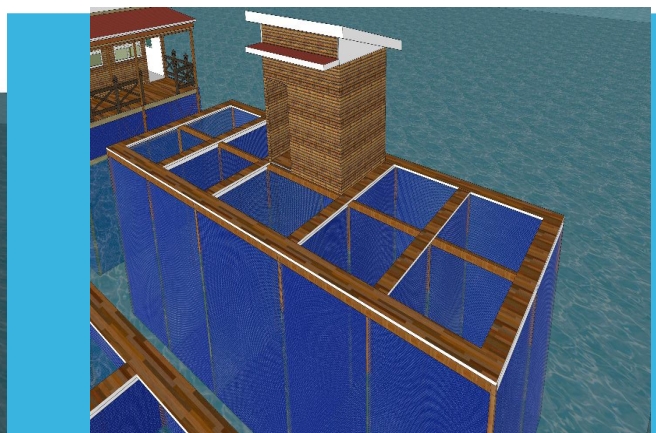
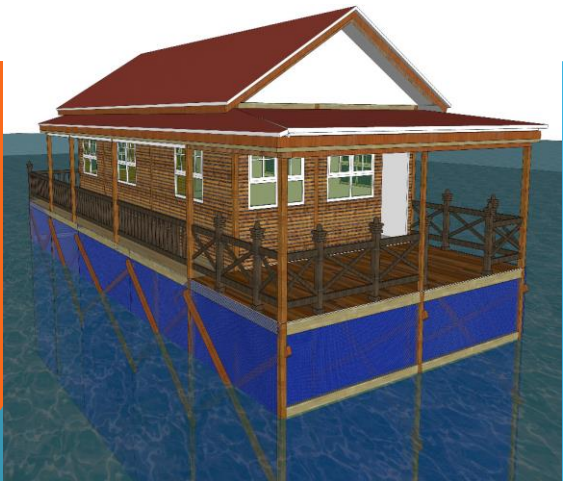
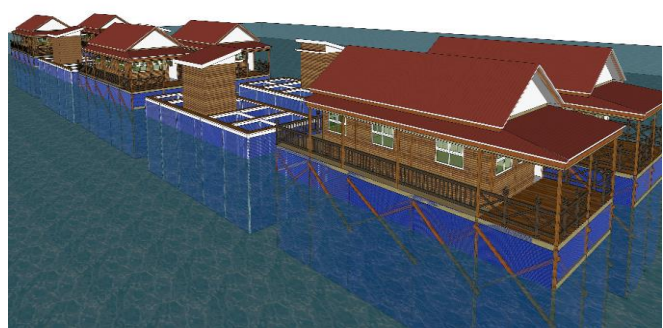
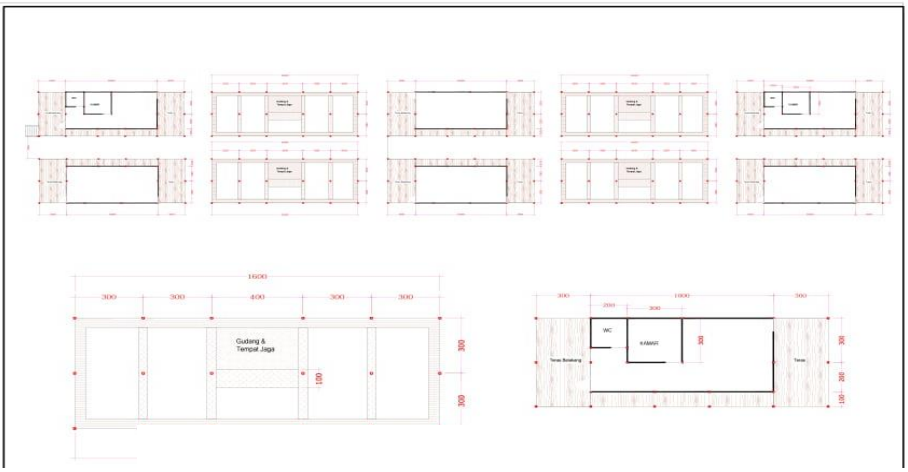

## LAYOUT PENGEMBANGAN KARAMBA DI TELUK MORAMO

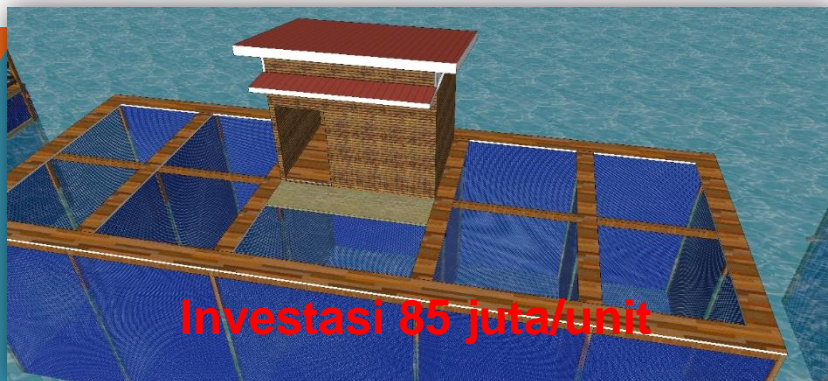
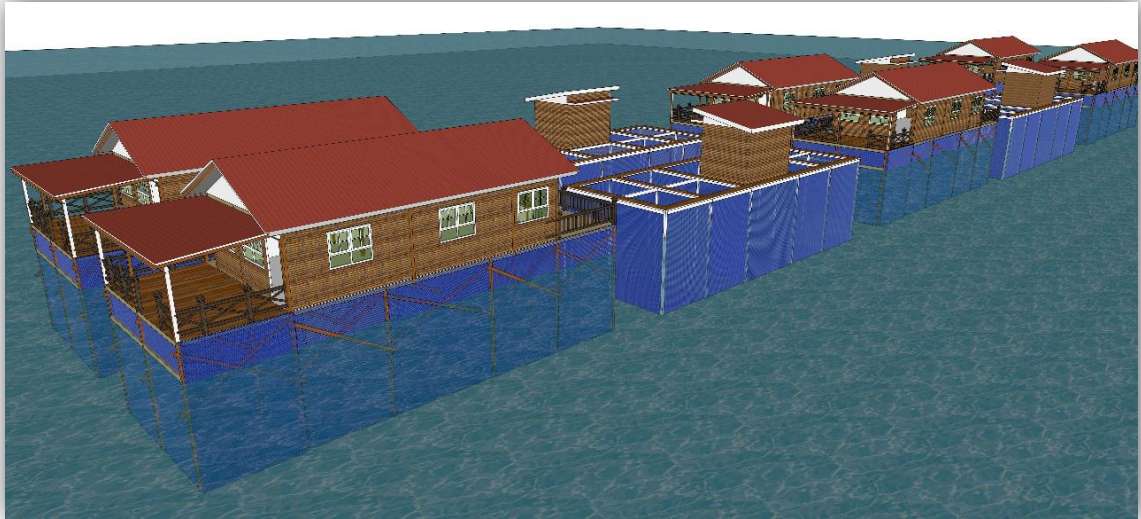

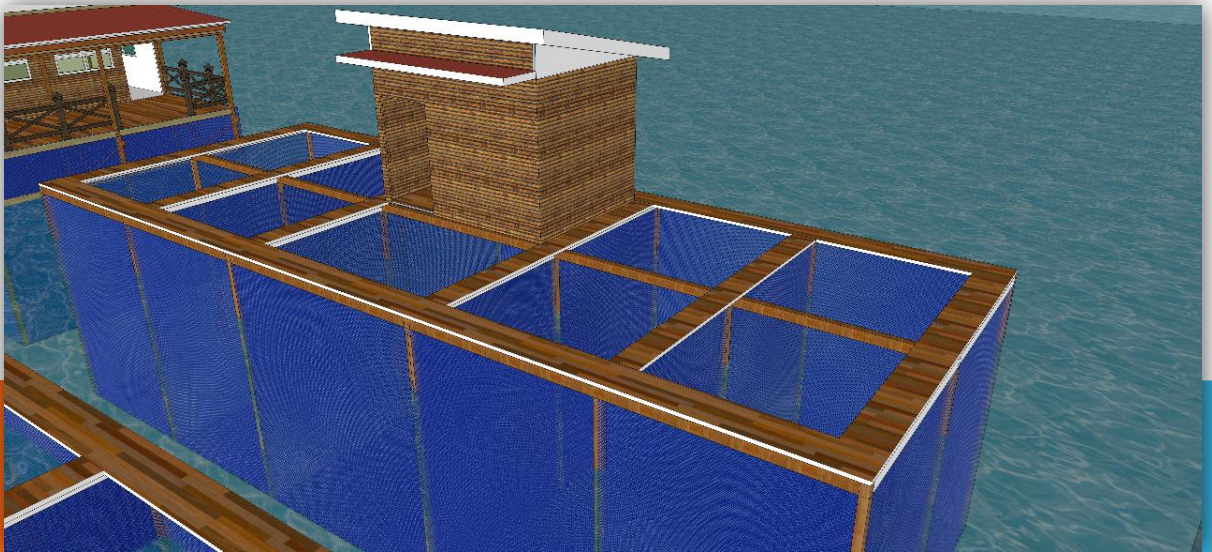



# VIII. PANDUAN MUTU

 <b>PT. MAA ATAITA INDAH</b>	<b>PANDUAN MUTU</b> <i>QUALITY MANUAL</i>	No. Bagian : <i>Section No.</i>
	<b>PROSEDUR VERIFIKASI</b> <i>Verification Procedure</i>	Edisi / Revisi : <i>Edition / Revision</i>
	Berlaku Sejak : <i>Effective On</i>	
	Halaman : <i>Page</i>	

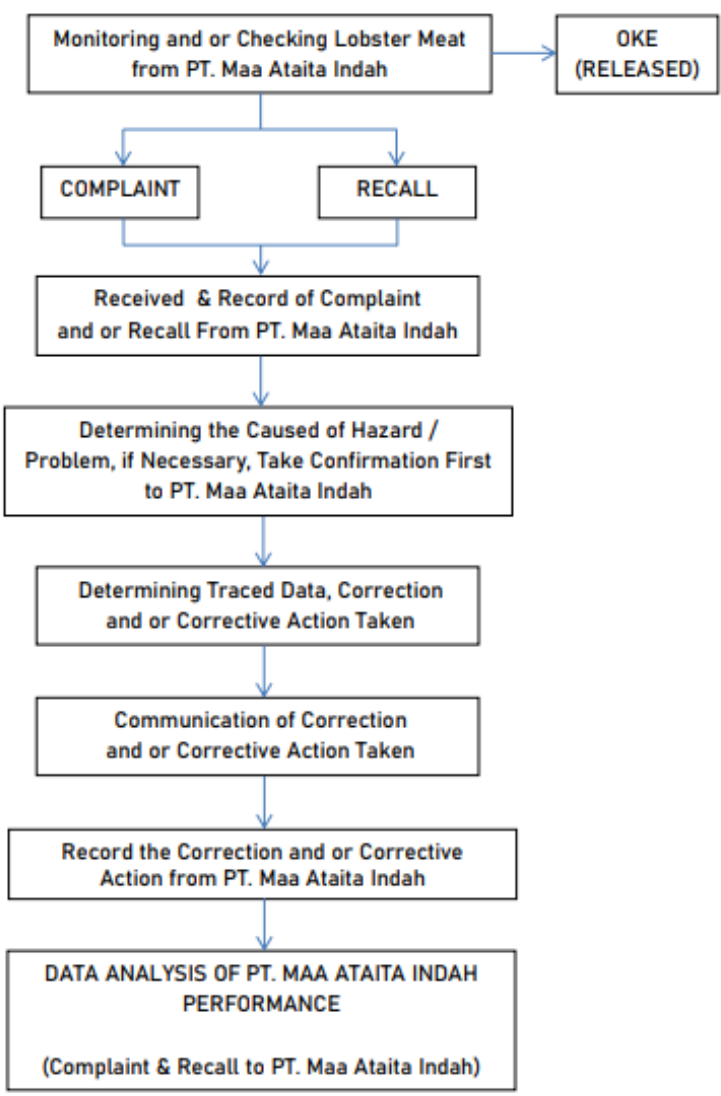

## IX. LOKASI TANGKAP DAN BUDIDAYA KHUSUS JENIS LOBSTER MUTIARA



SULAWESI

TENGGARA



SULAWESI  
SELATAN

## VII. PENETASAN TELUR LOBSTER

Asal benih lobster yang dihasilkan secara penetasan alami dengan menggunakan alat seadanya.

**INDUK SEBELUM  
MELEPASKAN TELUR**



**KONDISI INDUK SETELAH  
2 HARI MELEPASKAN  
TELURNYA**



**1 - 3 HARI TELUR  
TERLEPAS DARI INDUKNYA  
BELUM KELIHATAN ANAK LOBSTER MASIH SEPERTI TELUR  
Pada Fase Ini Tingkat Kematian 1%**

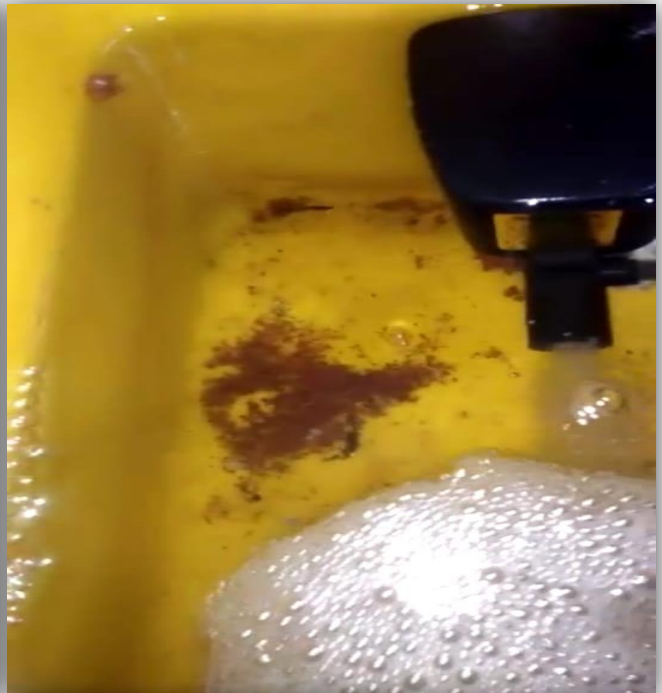

### **3 - 7 HARI BARU MULAI KELIHATAN ANAK LOBSTER**

**Tingkat Kematian Dalam Fase Ini 2%**



**7 - 14 HARI BARU MULAI BERBENTUK ANAK LOBSTER**  
**Tingkat Kematian Dalam Fase Ini 5%**



**14 - 30 HARI SUDAH TERLIHAT JELAS BENTUK ANAK LOBSTER**  
**Tingkat Kematian Dalam Fase Ini 8%**



**30 - 60 HARI SUDAH  
BERBENTUK JELAS ANAK  
LOBSTER**



**Tingkat Kematian Dalam Fase  
Ini 2%.  
Makanan Pada Fase Ini Ikan  
Diolah Seperti Serbuk.**

**60 - 90 HARI  
MASA PENYEGARAN**  
Tingkat Kematian Dalam Fase Ini 2%.  
Makanan Pada Fase Ini Ikan Diolah Seperti Serbuk.



**90 - 120 HARI SETELAH MASA PENYEGARAN  
ANAK LOBSTER MENAMPAKKAN KULIT ASLI**  
Tingkat Kematian Dalam Fase Ini 3%.  
Makanan Pada Fase Ini Kerang Dan Ikan Batu Dicincang.



**MASA PERALIHAN**  
**120 - 240 HARI BERAT MENCAPAI 100 - 200 gr**  
**DALAM KONDISI JARANG DIBERI MAKAN**  
**Tingkat Kematian Dalam Fase Ini 3%.**  
**Makanan Pada Fase Ini Kerang Dan Ikan Batu Dicincang.**



**240 - 300 HARI BERAT MENCAPAI 200 - 600 gr**  
**DALAM KONDISI JARANG DIBERI MAKAN**  
**Tingkat Kematian Dalam Fase Ini 0,5-1%.**  
**Makanan Pada Fase Ini Kerang Dan Ikan Batu Dicincang.**



**300 - 360 HARI BERAT MENCAPAI 600 - 800 gr  
DALAM KONDISI JARANG DIBERI MAKAN  
Tingkat Kematian Dalam Fase Ini 0,5%.  
Makanan Pada Fase Ini Ikan Pari Dipotong Kecil.**



**480 - 600 HARI BERAT MENCAPAI 800 - 1.200 gr  
DALAM KONDISI JARANG DIBERI MAKAN  
Tingkat Kematian Dalam Fase Ini 0,5%.  
Makanan Pada Fase Ini Ikan Pari Dipotong Kecil.**

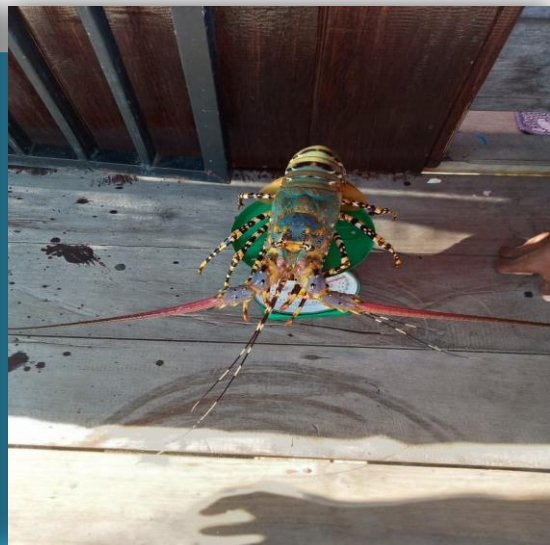



**600 - 720 HARI BERAT MENCAPAI 1.200 - 1.600 gr Up  
DALAM KONDISI JARANG DIBERI MAKAN  
Tingkat Kematian Dalam Fase Ini 0,5%.  
Makanan Pada Fase Ini Ikan Pari Dipotong Kecil.**



**600 - 720 HARI BERAT MENCAPAI 1.200 - 1.600 gr Up  
DALAM KONDISI JARANG DIBERI MAKAN  
Tingkat Kematian Dalam Fase Ini 0,5%.  
Makanan Pada Fase Ini Ikan Pari Dipotong Kecil.**



## XI. PROYEKSI PENANGKAPAN BENIH LOBSTER BENING

Asal benih lobster dari hasil tangkapan nelayan. Nelayan penangkap berjumlah >10.000 orang di 11 Provinsi. Setiap perahu dengan 2 orang nelayan menghasilkan 500 - 1.000 ekor anak lobster per malam. Induk Lobster berasal dari hasil tangkapan.

**HASIL TANGKAPAN  
PER SATU PERAHU  
500 - 1.000 EKOR PER MALAM**



**HASIL TANGKAPAN  
PER SATU PERAHU  
500 - 1.000 EKOR PER MALAM**



**HASIL  
TANGKAPAN**



# PERAHU PERSIAPAN NELAYAN TANGKAP FASILITAS DARI PT. MAATAITA INDAH



Nilai investasi PT. Maa Ataita Indah sebesar 30 M. Prediksi 5 tahun ke depan mencapai 150 M. Karamba yang tersedia saat ini berjumlah 100 unit dengan ukuran 3 x 3 m. Saat ini dalam tahap penambahan 1.000 unit Karamba di 8 (Delapan) titik lokasi budidaya.

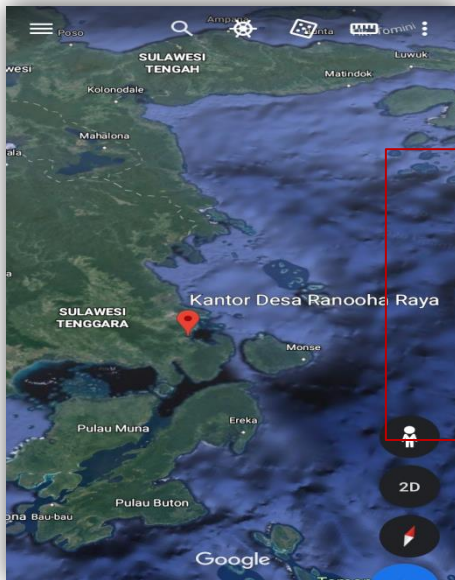

**Keterangan :**  
**LOKASI BUDIDAYA INDUK LOBSTER MUTIARA**  
Desa Ranooha Raya, Kec. Moramo  
Kab. Konawe Selatan

**KARAMBA BUDIDAYA ALAMI KHUSUS LOBSTER MUTIARA**



# TITIK LOKASI PENANGKAPAN & BUDIDAYA DI PROVINSI SULAWESI TENGGARA

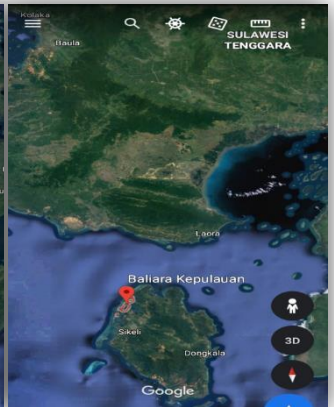
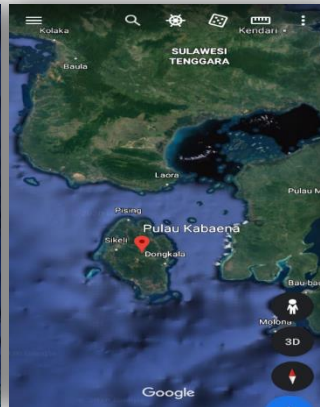
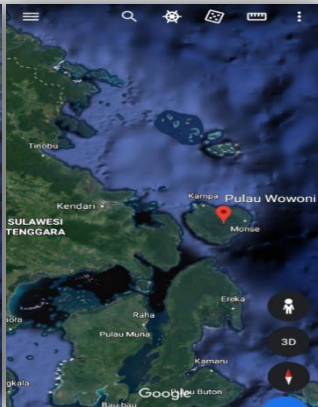
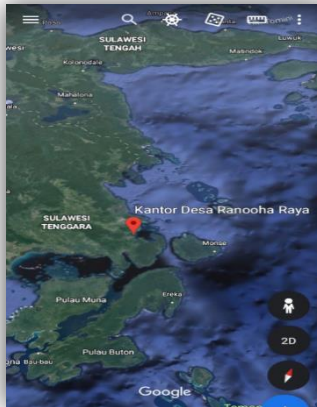

Keterangan :  
**LOKASI BUDIDAYA**  
Desa Ranooha Raya,  
Kec. Moramo  
Kab. Konawe Selatan

Keterangan :  
**LOKASI  
PENANGKAPAN**  
Pulau Wowoni  
Kab. Konawe Kepulauan

Keterangan :  
**LOKASI  
PENANGKAPAN**  
Pulau Kabaena  
Kab. Bombana

Keterangan :  
**LOKASI BUDIDAYA**  
Desa Baliara,  
Kec. Kabaena Barat  
Kab. Bombana

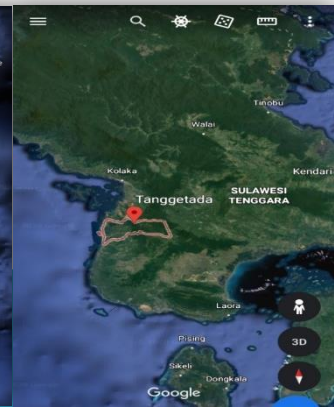
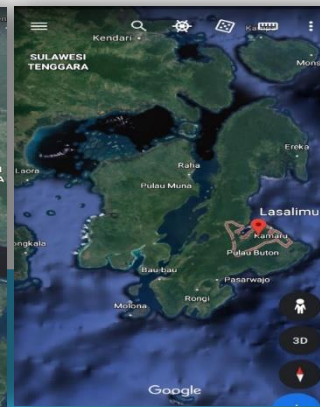
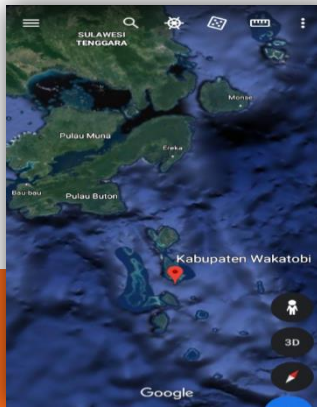

Keterangan :  
**LOKASI BUDIDAYA**  
Pulau Wanci  
Kab. Wakatobi

Keterangan :  
**LOKASI BUDIDAYA**  
Pulau Masudu,  
Kec. Poleang  
Kab. Bombana

Keterangan :  
**LOKASI  
PENANGKAPAN**  
Lasalimu  
Kab. Buton

Keterangan :  
**LOKASI  
PENANGKAPAN**  
Tanggetada  
Kab. Kolaka

# TITIK LOKASI PENANGKAPAN PRIORITY DI PROVINSI SULAWESI TENGGARA

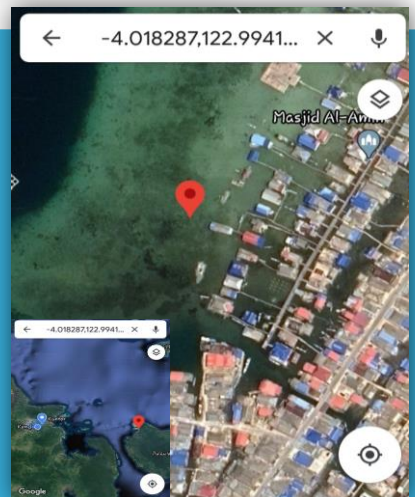
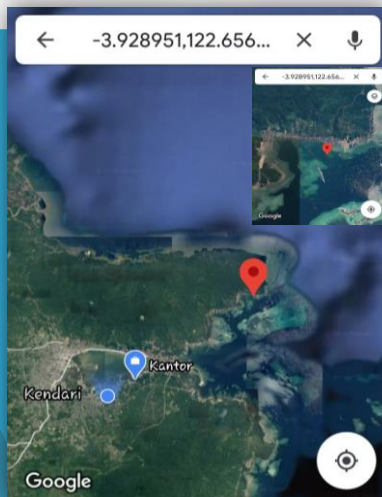
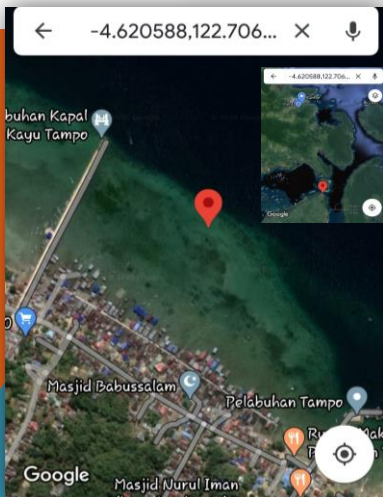
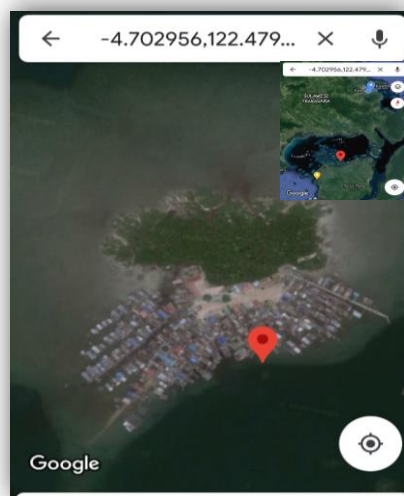
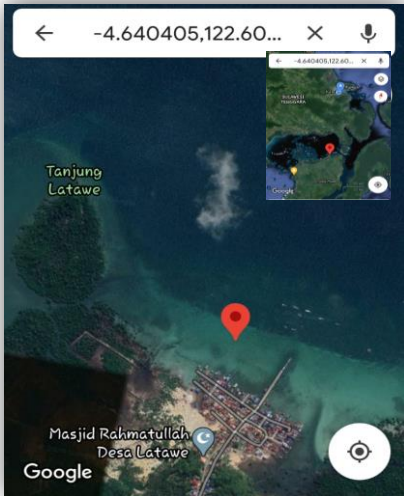
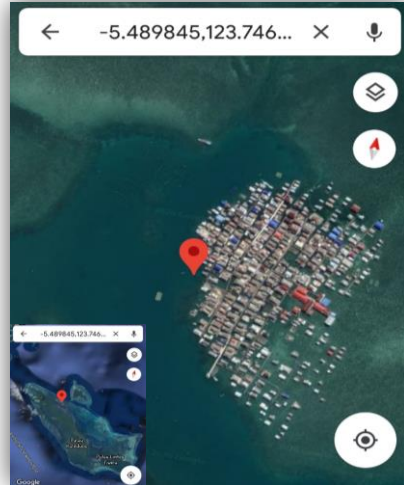
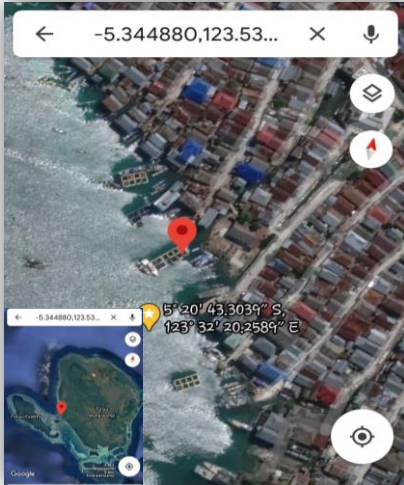



# TITIK LOKASI PENANGKAPAN & BUDIDAYA DI PROVINSI SULAWESI SELATAN



**Keterangan :**  
**LOKASI PENANGKAPAN**  
Pulau Lanyukang,  
Kec. Sangkarrang  
Kota Makassar



**Keterangan :**  
**LOKASI PENANGKAPAN**  
Pulau Sailus Besar,  
Kec. Liukang Tangaya  
Kab. Pangkajene Kepulauan

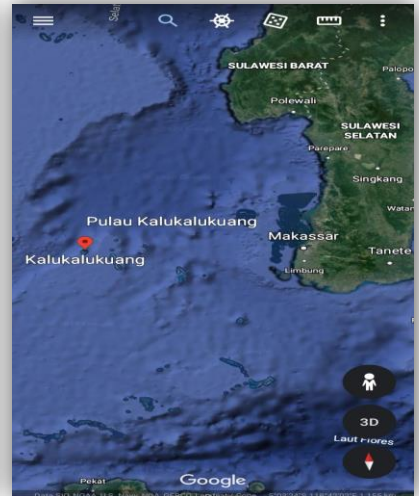

**Keterangan :**  
**LOKASI PENANGKAPAN**  
Pulau Kalukaluang Masalima,  
Kab. Pangkajene Kepulauan

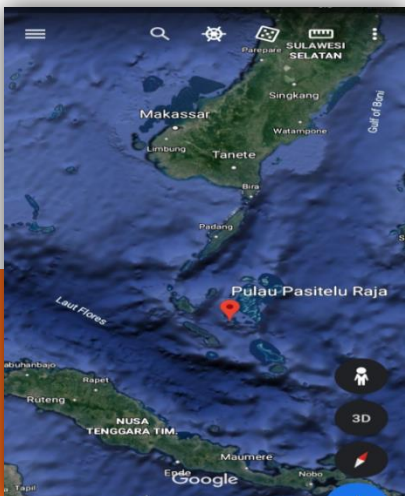

**Keterangan :**  
**LOKASI BUDIDAYA**  
Pulau Pasitellu Timur,  
Kec. Taka Bonerate  
Kab. Kepulauan Selayar

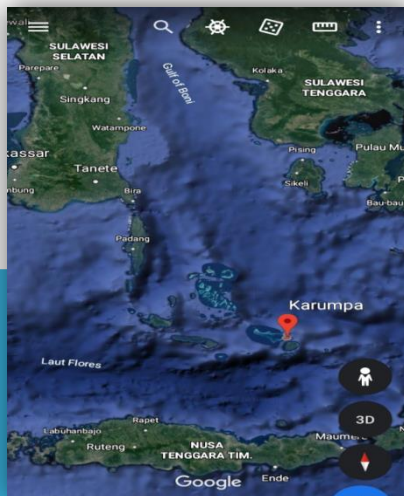

**Keterangan :**  
**LOKASI PENANGKAPAN**  
Pulau Karumpa, Kec.  
Pasilambena  
Kab. Kepulauan Selayar

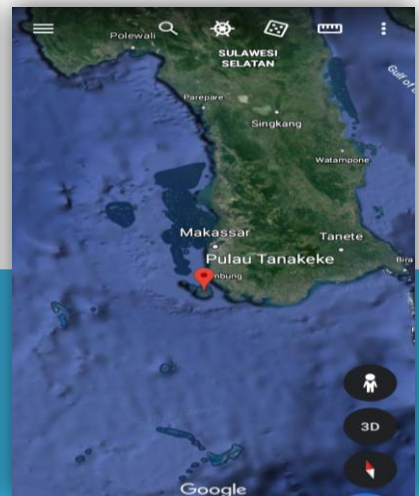

**Keterangan :**  
**LOKASI PENANGKAPAN**  
Pulau Tanakeke  
Kab. Takalar

# TITIK LOKASI PENANGKAPAN DI PROVINSI SULAWESI TENGAH

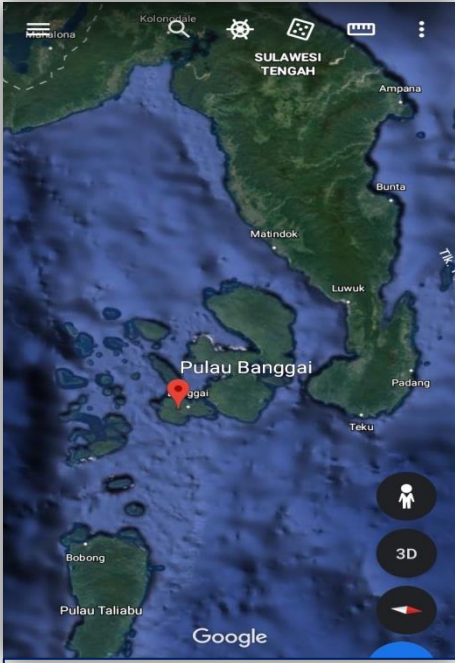

**Keterangan :**  
**LOKASI PENANGKAPAN**  
**Pulau Banggai**  
**Kab. Banggai Laut**

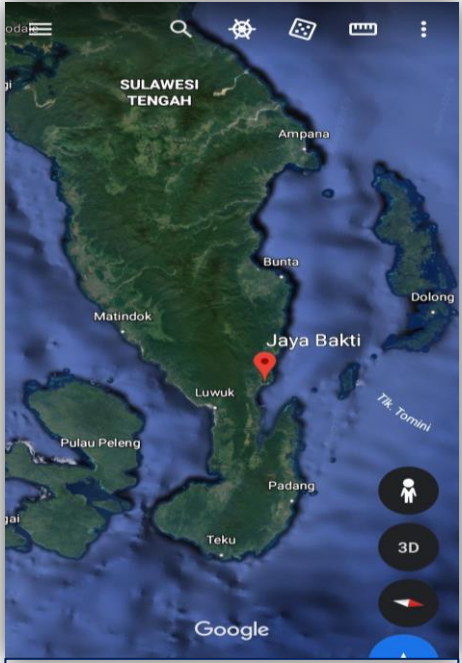

**Keterangan :**  
**LOKASI PENANGKAPAN**  
**Jaya Bakti, Kec. Pagimana**  
**Kab. Banggai**



# TITIK LOKASI PENANGKAPAN DI PROVINSI SULAWESI BARAT

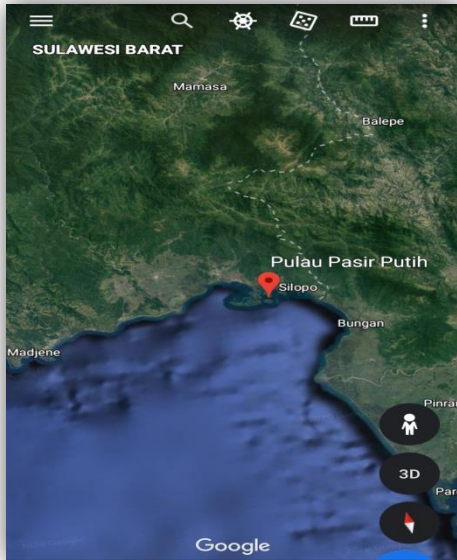

**Keterangan :**  
**LOKASI PENANGKAPAN**  
Pulau Pasir Putih, Kec. Bnuang  
Kab. Polewali Mandar

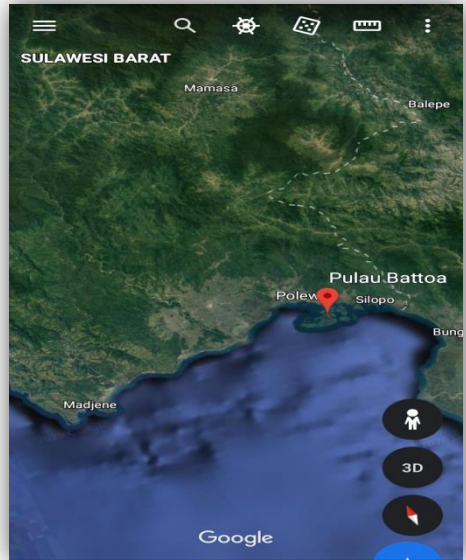

**Keterangan :**  
**LOKASI PENANGKAPAN**  
Pulau Battoa, Kec. Bnuang  
Kab. Polewali Mandar

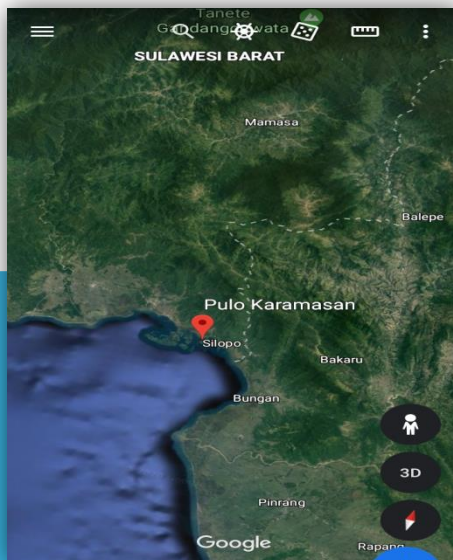

**Keterangan :**  
**LOKASI PENANGKAPAN**  
Pulau Karamasan, Kec. Bnuang  
Kab. Polewali Mandar

# TITIK LOKASI PENANGKAPAN DI PROVINSI SULAWESI UTARA

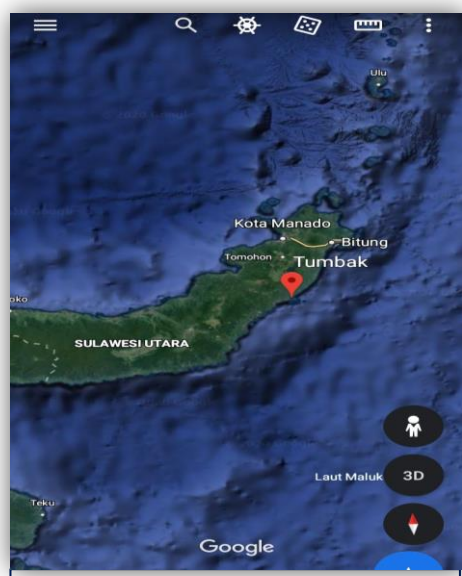

**Keterangan :**  
**LOKASI PENANGKAPAN**  
Pulau Tumbak  
Kab. Minahasa Tenggara

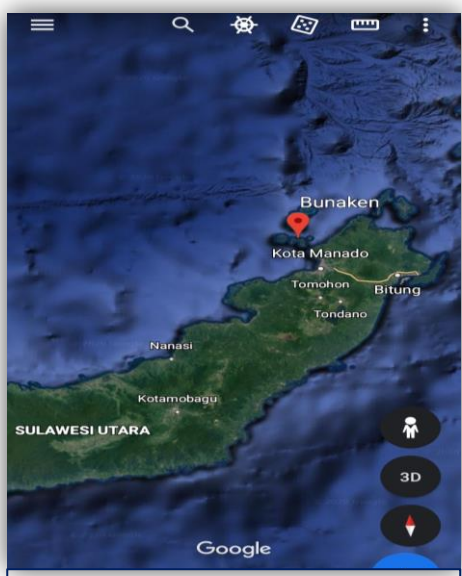

**Keterangan :**  
**LOKASI PENANGKAPAN**  
Pulau Bunaken  
Kab. Minahasa

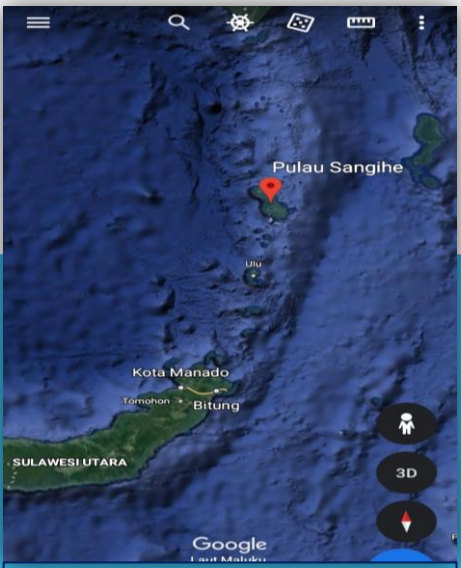

**Keterangan :**  
**LOKASI PENANGKAPAN**  
Sangir  
Kab. Kepulauan Sangihe

# TITIK LOKASI PENANGKAPAN DI PROVINSI GORONTALO

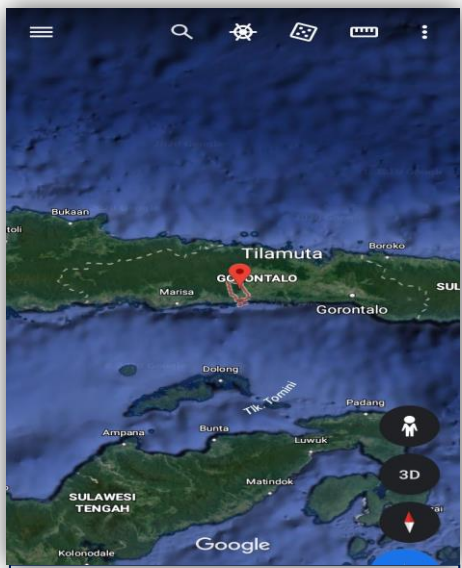

**Keterangan :**  
**LOKASI PENANGKAPAN**  
**Tilamuta**  
**Kab. Boalemo**

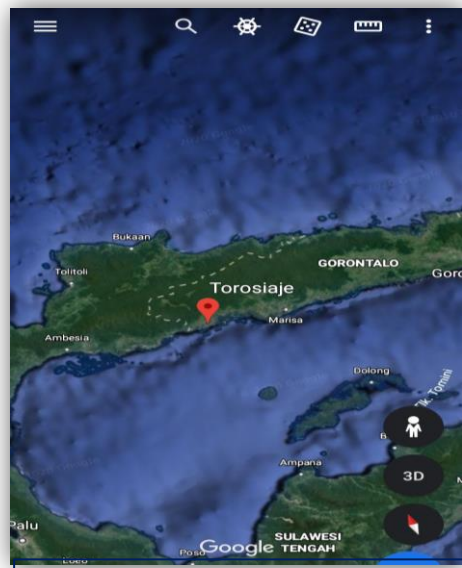

**Keterangan :**  
**LOKASI PENANGKAPAN**  
**Torosiaje**  
**Kab. Pohuwato**

## TITIK LOKASI PENANGKAPAN & BUDIDAYA DI PROVINSI NUSA TENGGARA TIMUR

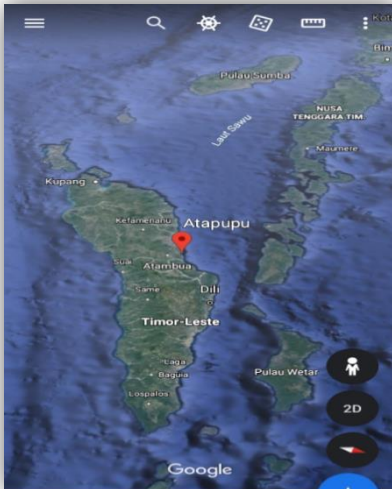

**Keterangan :**  
**LOKASI PENANGKAPAN**  
Atambua - Atapupu  
Kab. Belu

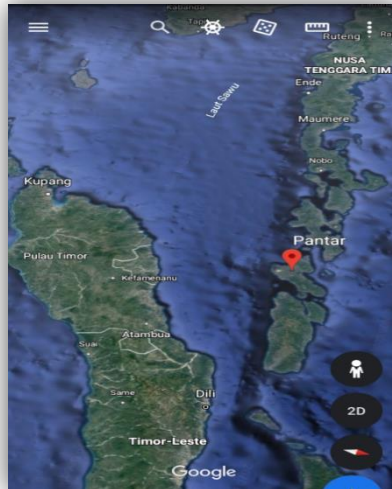

**Keterangan :**  
**LOKASI PENANGKAPAN**  
Pulau Pantar  
Kab. Alor

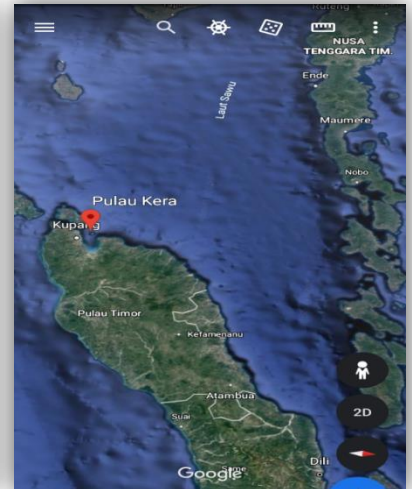

**Keterangan :**  
**LOKASI PENANGKAPAN**  
Pulau Kera, Kec. Semau  
Kab. Kupang

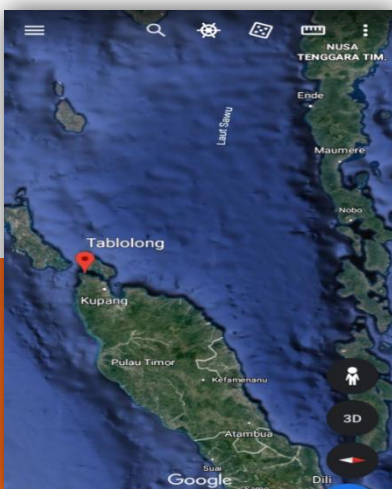

**Keterangan :**  
**LOKASI PENANGKAPAN**  
Desa Tabulong, Kec. Kupang  
Barat  
Kab. Kupang

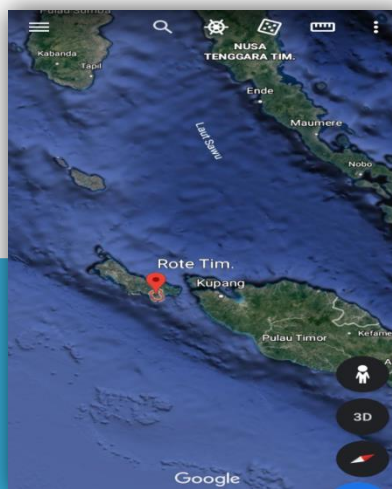

**Keterangan :**  
**LOKASI PENANGKAPAN**  
Desa Papela, Rote Timur  
Kab. Rote Ndao

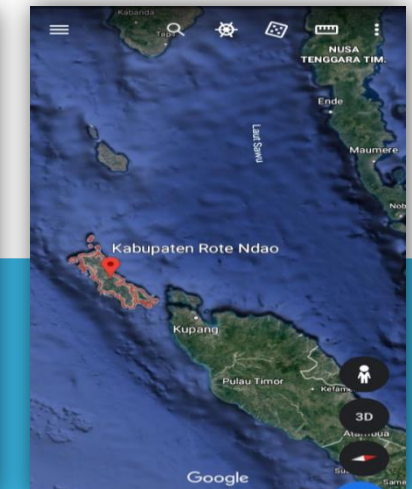

**Keterangan :**  
**LOKASI PENANGKAPAN**  
Rote Onggae – Rote Tii  
Kab. Rote Ndao

# TITIK LOKASI PENANGKAPAN & BUDIDAYA DI PROVINSI PAPUA BARAT

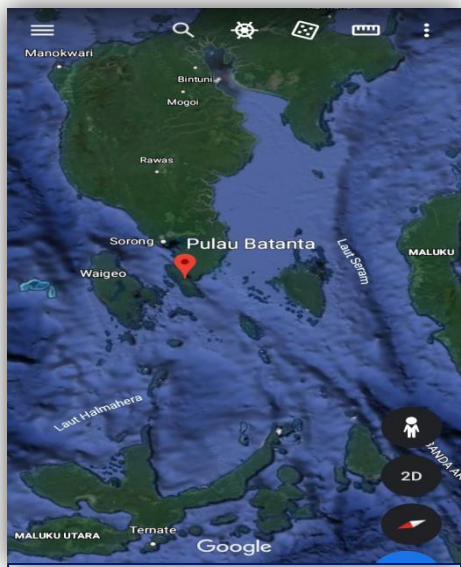

**Keterangan :  
LOKASI PENANGKAPAN  
Pulau Batanta  
Kab. Raja Ampat**

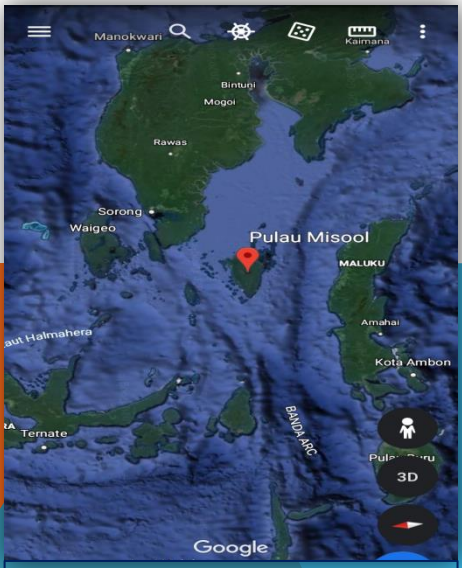

**Keterangan :  
LOKASI PENANGKAPAN  
Pulau Misool  
Kab. Raja Ampat**

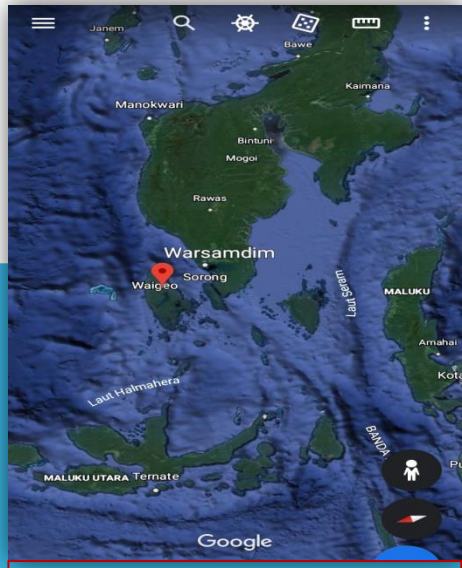

**Keterangan :  
LOKASI BUDIDAYA  
Teluk Warsandim – Teluk Waisai  
Kab. Raja Ampat**

# TITIK LOKASI PENANGKAPAN DI PROVINSI MALUKU

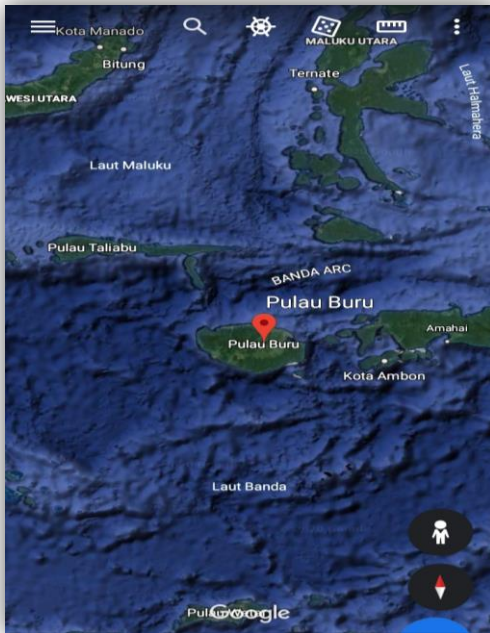

**Keterangan :**  
**LOKASI PENANGKAPAN**  
**Pulau Buru**  
**Kab. Buru**

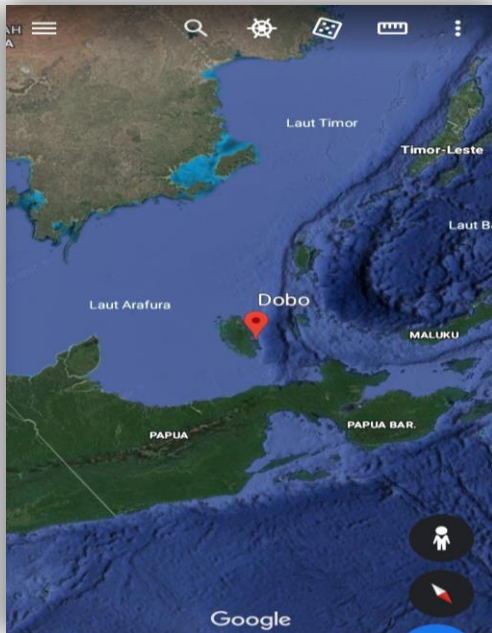

**Keterangan :**  
**LOKASI PENANGKAPAN**  
**Dobo**  
**Kab. Kepulauan Aru**



# TITIK LOKASI PENANGKAPAN DI PROVINSI MALUKU UTARA

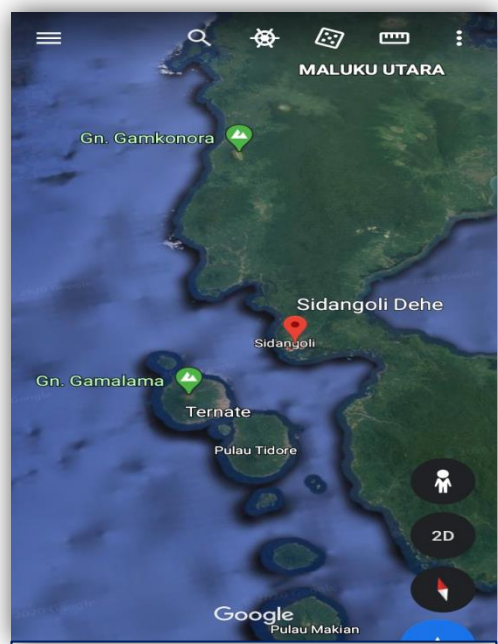

**Keterangan :**  
**LOKASI PENANGKAPAN**  
Desa Sidangoli Dehe,  
Kec. Sailolo Selatan  
Kab. Halmahera Barat



Karamba terdiri dari karamba tancap dan karamba apung. Tenaga kerja setiap karamba berjumlah 3 orang. Total tenaga kerja karamba saat ini sebanyak 300 orang. Daya tampung setiap karamba untuk anak lobster yaitu 100.000 – 300.000 ekor. Adapun untuk ukuran 100 gr – 300 gr karamba dapat menampung 1.000 – 3.000 ekor. Biaya pakan yaitu 100 Juta per bulan.

## KARAMBA TANCAP



## KARAMBA APUNG



## ALAT PERANGKAP BENUR RAMAH LINGKUNGAN



**ALAT TANGKAP SISTEM BAGAN TRADISIONAL  
SEBANYAK 50 UNIT**



## XII. SURVEI PERLUASAN LOKASI BUDIDAYA



## GUDANG PENERIMAAN KEPITING & LOBSTER



## LOKASI GUDANG DI PULAU BANGKO MUNA BARAT

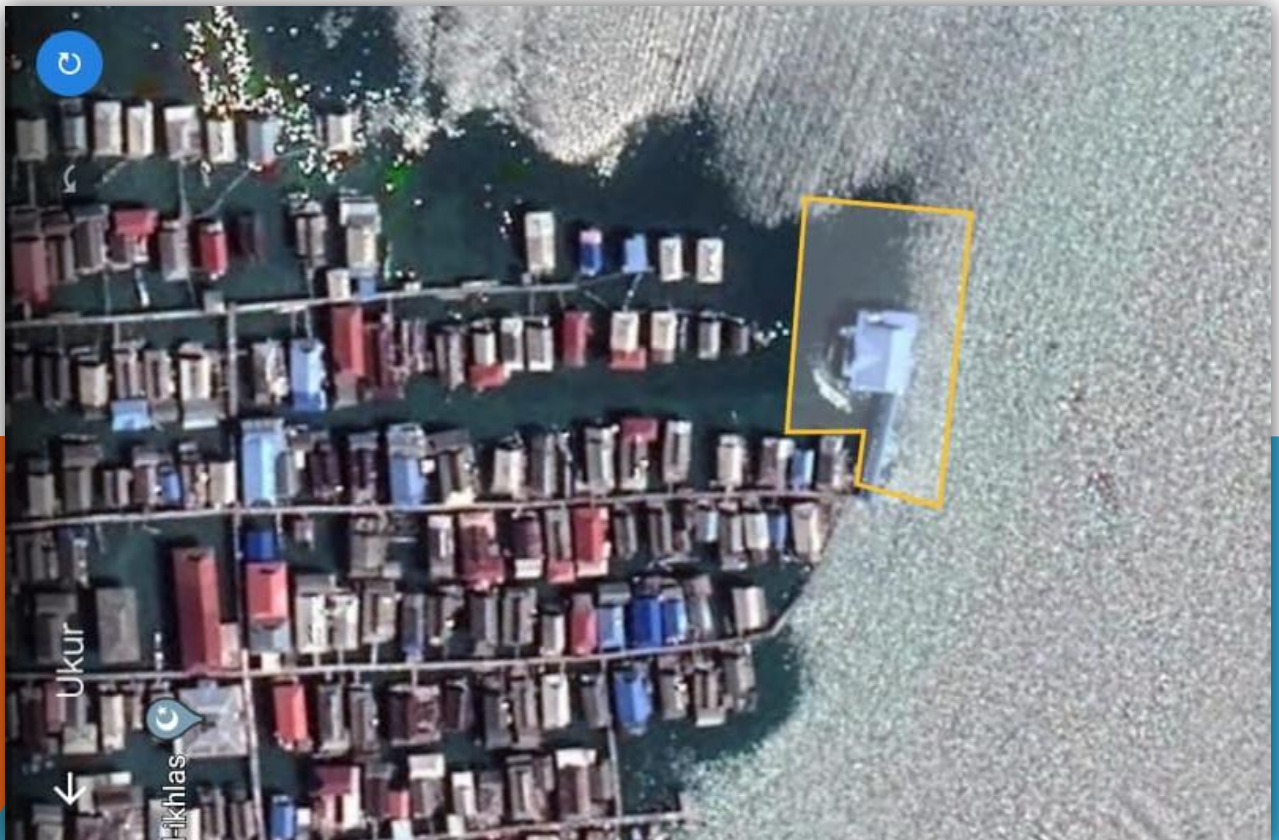

# PENGOLAHAN KEPITING RAJUNGAN



### XIII. KETERSEDIAAN PAKAN BUDIDAYA LOBSTER

#### PEMBERDAYAAN IBU-IBU PENGUPAS KERANG UNTUK PAKAN LOBSTER

**Estimasi Ketersediaan Suplai Untuk Pakan : 150 Ton/Thn  
Dengan serapan tenaga kerja Ibu-ibu Rumah tangga nelayan 40-80 Org**





## HASIL TANGKAPAN NELAYAN. IKAN YANG TIDAK MASUK KUALITAS EKSPOR DIJADIKAN PAKAN LOBSTER

**Estimasi Ketersediaan Suplai Untuk Pakan : 50 Ton/Thn**  
**Potensi membuka lapangan kerja baru dibidang pemasuk pakan lobster dari ikan turun mutu**



## XIV. SARANA PENGANGKUTAN HASIL TANGKAPAN NELAYAN ANTAR PULAU

PT. Maa Ataita Indah memiliki armada sendiri yang terdiri dari 2 buah speedboat (sarana pengangkutan antar pulau), 13 buah kapal / joloro / balapan (sarana pendukung pengangkutan setempat), dan 350 buah perahu nelayan baik yang berbahan kayu maupun fiber.



KM. LOLO BAJO 1



KM. LOLO BAJO 2



## SARANA PENDUKUNG PENGANGKUTAN SETEMPAT



**PERAHU NELAYAN TANGKAP IKAN DAN LOBSTER  
KOMUNITAS NELAYAN BANGSA BAJO SEBANYAK 7.000  
UNIT  
TERSEBAR MAYORITAS PADA PROVINSI :**

- 1). SULAWESI TENGGARA : 2.100 UNIT
- 2). SULAWESI SELATAN : 1.200 UNIT
- 3). SULAWESI TENGAH : 630 UNIT

- 4). SULAWESI BARAT : 300 UNIT
- 5). SULAWESI UTARA : 200 UNIT
- 6). GORONTALO : 420 UNIT

- 7). NUSA TENGGARA TIMUR : 1.150 UNIT
- 8). PAPUA BARAT : 250 UNIT

- 9). MALUKU : 370 UNIT
- 10). MALUKU UTARA : 380 UNIT



## PERAHU NELAYAN TANGKAP IKAN DAN LOBSTER KOMUNITAS NELAYAN BANGSA BAJO



# PERAHU NELAYAN TANGKAP



# PERWAKILAN NELAYAN BANGSA BAJO PROVINSI SULAWESI TENGGARA

PROVINSI SULAWESI TENGGARA  
KABUPATEN KONawe SELATAN

NIK : 7405100210690001

Nama : TAYANG  
Tempat/Tgl Lahir : KENDAR, 08-10-1969  
Jenis Kelamin : LAKI-LAKI Gol. Darah :  
Alamat : DESA PERS-RANOOCHA  
RT/RW :  
Kec/Desa : WANGI WANGI SELATAN  
Kacamatan : MORAMO  
Agama : ISLAM  
Status Perkawinan : KAWIN  
Pekerjaan : NELAYAN/PERIKANAN  
Kewarganegaraan : WNI  
Berlaku Hingga : 02-10-2017



KARTU NELAYAN  
KEMENTERIAN KELAUTAN DAN PERIKANAN  
DIREKTORAT JENDERAL PERIKANAN TANGKAP

Nama : Pardin  
NIK : 7402111604810002  
Alamat : Desa Mekar  
Kec : SOROGIA  
Desa : MEKAR

Kada Kelautan Dan Perikanan  
Kabupaten Konawe

Jr. Joko Rusanto, M.Si  
NIP. 19600220 196203 1 004

AZB1C74.02.2015.001625  
14/01 Januari 2020



PROVINSI SULAWESI TENGGARA  
KABUPATEN WAKATOBI

NIK : 7407050507800005

Nama : TOBY HILIK  
Tempat/Tgl Lahir : MOLA SELATAN, 05-17-1989  
Jenis Kelamin : LAKI-LAKI Gol. Darah :  
Alamat : SUJAMPANG  
RT/RW : 000000  
Kec/Desa : MOLA NELAYANBANTO  
Kacamatan : WANGI WANGI SELATAN  
Agama : ISLAM  
Status Perkawinan : KAWIN  
Pekerjaan : NELAYAN/PERIKANAN  
Kewarganegaraan : WNI  
Berlaku Hingga : SELUMUR HIDUP

WAKATOB  
27-02-2015



PROVINSI SULAWESI TENGGARA  
KABUPATEN BOMBANA

NIK : 9204010105881001

Nama : IRWAN  
Tempat/Tgl Lahir : KASABANA, 01-05-1988  
Jenis Kelamin : LAKI-LAKI Gol. Darah :  
Alamat : DUSUN II  
RT/RW : 000005  
Kec/Desa : BALIARA SELATAN  
Kacamatan : KASABANA BARAT  
Agama : ISLAM  
Status Perkawinan : KAWIN  
Pekerjaan : WHASWASTA  
Kewarganegaraan : WNI  
Berlaku Hingga : SELUMUR HIDUP

BOMBANA  
06-02-2018



PROVINSI SULAWESI TENGGARA  
KABUPATEN WAKATOBI

NIK : 740705010730001

Nama : LA DUMA  
Tempat/Tgl Lahir : LA DUMA, 01-08-1973  
Jenis Kelamin : LAKI-LAKI Gol. Darah :  
Alamat : DESA II  
RT/RW : 000000  
Kec/Desa : MOLA SAMBATURI  
Kacamatan : WANGI WANGI SELATAN  
Agama : ISLAM  
Status Perkawinan : KAWIN  
Pekerjaan : NELAYAN/PERIKANAN  
Kewarganegaraan : WNI  
Berlaku Hingga : SELUMUR HIDUP

WAKATOBI  
08-07-2018



PROVINSI SULAWESI TENGGARA  
KABUPATEN MUNA

NIK : 7403310103810001

Nama : MAJUNG  
Tempat/Tgl Lahir : TAPI-TAPI, 01-03-1981  
Jenis Kelamin : LAKI-LAKI Gol. Darah :  
Alamat : DESA TAPI TAPI  
RT/RW : 000002  
Kec/Desa : TAPI-TAPI  
Kacamatan : MAROBO  
Agama : ISLAM  
Status Perkawinan : KAWIN  
Pekerjaan : NELAYAN/PERIKANAN  
Kewarganegaraan : WNI  
Berlaku Hingga : SELUMUR HIDUP

MUNA  
18-03-2018



PROVINSI SULAWESI TENGGARA  
KABUPATEN MUNA

NIK : 7403311001780001

Nama : SAWING  
Tempat/Tgl Lahir : TAPI TAPI, 10-01-1978  
Jenis Kelamin : LAKI-LAKI Gol. Darah :  
Alamat : DESA TAPI TAPI  
RT/RW : 001 /  
Kec/Desa : TAPI-TAPI  
Kacamatan : MAROBO  
Agama : ISLAM  
Status Perkawinan : KAWIN  
Pekerjaan : NELAYAN/PERIKANAN  
Kewarganegaraan : WNI  
Berlaku Hingga : 19-01-2018

MUNA  
09-11-2018



PROVINSI SULAWESI TENGGARA  
KABUPATEN KONawe SELATAN

NIK : 7405100504890001

Nama : HARFINIS  
Tempat/Tgl Lahir : MORAMO, 09-04-1989  
Jenis Kelamin : LAKI-LAKI Gol. Darah :  
Alamat : DESA PERS-RANOOCHA  
RT/RW :  
Kec/Desa : RANOOCHA RAYA  
Kacamatan : MORAMO  
Agama : ISLAM  
Status Perkawinan : BELUM KAWIN  
Pekerjaan : NELAYAN/PERIKANAN  
Kewarganegaraan : WNI  
Berlaku Hingga : 05-04-2017

KONawe SELATAN  
18-10-2012



PROVINSI SULAWESI TENGGARA  
KABUPATEN WAKATOBI

NIK : 7407050107680046

Nama : IMADHIN  
Tempat/Tgl Lahir : MOLA, 27-08-1968  
Jenis Kelamin : LAKI-LAKI Gol. Darah :  
Alamat : MEKAR  
RT/RW :  
Kec/Desa : MOLA SELATAN  
Kacamatan : WANGI WANGI SELATAN  
Agama : KAWIN  
Status Perkawinan : KAWIN  
Pekerjaan : NELAYAN/PERIKANAN  
Kewarganegaraan : WNI  
Berlaku Hingga : SELUMUR HIDUP

WAKATOBI  
03-03-2010



PROVINSI SULAWESI TENGGARA  
KABUPATEN WAKATOBI

NIK : 7407050107758074

Nama : MUKHILIS M. SIKARU  
Tempat/Tgl Lahir : MOLA SELATAN, 01-07-1976  
Jenis Kelamin : LAKI-LAKI Gol. Darah :  
Alamat : MEGARI  
RT/RW : 000000  
Kec/Desa : MOLA SELATAN  
Kacamatan : WANGI WANGI SELATAN  
Agama : ISLAM  
Status Perkawinan : KAWIN  
Pekerjaan : WHASWASTA  
Kewarganegaraan : WNI  
Berlaku Hingga : SELUMUR HIDUP

WAKATOB  
15-08-2017



PROVINSI SULAWESI TENGGARA  
KABUPATEN WAKATOBI

NIK : 7407050309400003

Nama : BOSCA  
Tempat/Tgl Lahir : MOLA SELATAN, 03-09-1994  
Jenis Kelamin : LAKI-LAKI Gol. Darah :  
Alamat : MOLA NELAYAN BANTO  
RT/RW : 000000  
Kec/Desa : MOLA SELATAN  
Kacamatan : WANGI WANGI SELATAN  
Agama : ISLAM  
Status Perkawinan : BELUM KAWIN  
Pekerjaan : NELAYAN/PERIKANAN  
Kewarganegaraan : WNI  
Berlaku Hingga : SELUMUR HIDUP

WAKATOB  
18-07-2017



PROVINSI SULAWESI TENGGARA  
KABUPATEN KONawe SELATAN

NIK : 7405100102720001

Nama : YONIS  
Tempat/Tgl Lahir : MORAMO, 01-02-1972  
Jenis Kelamin : LAKI-LAKI Gol. Darah :  
Alamat : DESA PERS-RANOOCHA  
RT/RW :  
Kec/Desa : RANOOCHA RAYA  
Kacamatan : MORAMO  
Agama : ISLAM  
Status Perkawinan : KAWIN  
Pekerjaan : NELAYAN/PERIKANAN  
Kewarganegaraan : WNI  
Berlaku Hingga : 01-02-2017

KONawe SELATAN  
18-10-2012



PROVINSI SULAWESI TENGGARA  
KABUPATEN MUNA

NIK : 7403312901750001

Nama : MURBANO  
Tempat/Tgl Lahir : TAPI-TAPI, 25-01-1975  
Jenis Kelamin : LAKI-LAKI Gol. Darah :  
Alamat : DESA TAPI-TAPI  
RT/RW :  
Kec/Desa : TAPI-TAPI  
Kacamatan : MAROBO  
Agama : ISLAM  
Status Perkawinan : KAWIN  
Pekerjaan : WHASWASTA  
Kewarganegaraan : WNI  
Berlaku Hingga : 29-01-2018

MUNA  
20-03-2013



PROVINSI SULAWESI TENGGARA  
KABUPATEN MUNA

NIK : 7403312506730001

Nama : HOSMAN  
Tempat/Tgl Lahir : TAPI-TAPI, 25-06-1973  
Jenis Kelamin : LAKI-LAKI Gol. Darah :  
Alamat : DESA TAPI-TAPI  
RT/RW : 002 / 002  
Kec/Desa : TAPI-TAPI  
Kacamatan : MAROBO  
Agama : ISLAM  
Status Perkawinan : KAWIN  
Pekerjaan : NELAYAN/PERIKANAN  
Kewarganegaraan : WNI  
Berlaku Hingga : 25-06-2018

MUNA  
25-11-2013



PROVINSI SULAWESI TENGGARA  
KABUPATEN WAKATOBI

NIK : 7407050107870068

Nama : MARDIN  
Tempat/Tgl Lahir : MOLA SELATAN, 01-07-1987  
Jenis Kelamin : LAKI-LAKI Gol. Darah :  
Alamat : MEKAR  
RT/RW : 000000  
Kec/Desa : MOLA SELATAN  
Kacamatan : WANGI WANGI SELATAN  
Agama : ISLAM  
Status Perkawinan : BELUM KAWIN  
Pekerjaan : NELAYAN/PERIKANAN  
Kewarganegaraan : WNI  
Berlaku Hingga : SELUMUR HIDUP

WAKATOBI  
18-11-2018



PROVINSI SULAWESI TENGGARA  
KABUPATEN KONawe SELATAN

NIK : 7405100102820001

Nama : ASTRIN  
Tempat/Tgl Lahir : MORAMO, 01-02-1982  
Jenis Kelamin : LAKI-LAKI Gol. Darah :  
Alamat : DESA PERS-RANOOCHA  
RT/RW :  
Kec/Desa : RANOOCHA RAYA  
Kacamatan : MORAMO  
Agama : ISLAM  
Status Perkawinan : KAWIN  
Pekerjaan : NELAYAN/PERIKANAN  
Kewarganegaraan : WNI  
Berlaku Hingga : 01-02-2017

KONawe SELATAN  
01-11-2012



PROVINSI SULAWESI TENGGARA  
KABUPATEN KONawe SELATAN

NIK : 7405100905890001

Nama : BIRIAN  
Tempat/Tgl Lahir : MORAMO, 09-05-1989  
Jenis Kelamin : LAKI-LAKI Gol. Darah :  
Alamat : DUSUN II  
RT/RW : 003003  
Kec/Desa : RANOOCHA RAYA  
Kacamatan : MORAMO  
Agama : ISLAM  
Status Perkawinan : KAWIN  
Pekerjaan : NELAYAN/PERIKANAN  
Kewarganegaraan : WNI  
Berlaku Hingga : SELUMUR HIDUP

KONawe SELATAN  
01-03-2018



PROVINSI SULAWESI TENGGARA  
KABUPATEN KONawe SELATAN

NIK : 7405101001850002

Nama : EDI  
Tempat/Tgl Lahir : MORAMO, 10-01-1985  
Jenis Kelamin : LAKI-LAKI Gol. Darah :  
Alamat : DESA PERS-RANOOCHA  
RT/RW :  
Kec/Desa : RANOOCHA RAYA  
Kacamatan : MORAMO  
Agama : ISLAM  
Status Perkawinan : BELUM KAWIN  
Pekerjaan : NELAYAN/PERIKANAN  
Kewarganegaraan : WNI  
Berlaku Hingga : 10-01-2017

KONawe SELATAN  
14-10-2012



PROVINSI SULAWESI TENGGARA  
KABUPATEN KONawe SELATAN

NIK : 7405161708840001

Nama : WARIS  
Tempat/Tgl Lahir : MEKAR JAYA, 17-09-1985  
Jenis Kelamin : LAKI-LAKI Gol. Darah :  
Alamat : DESA PERS-RANOOCHA  
RT/RW : 000000  
Kec/Desa : RANOOCHA RAYA  
Kacamatan : MORAMO  
Agama : ISLAM  
Status Perkawinan : KAWIN  
Pekerjaan : NELAYAN/PERIKANAN  
Kewarganegaraan : WNI  
Berlaku Hingga : SELUMUR HIDUP

KONawe SELATAN  
25-03-2018



# XV. DATA PERWAKILAN NELAYAN BANGSA BAJO

## PERWAKILAN NELAYAN BANGSA BAJO PROVINSI SULAWESI SELATAN

PROVINSI SULAWESI SELATAN  
KABUPATEN KEPULAUAN SELAYAR

NIK : 730108100690002

Nama : DAHAR  
Tempat/Tgl Lahir : PASITALLU TIMUR, 10-06-1969  
Jenis Kelamin : LAKI-LAKI Gol. Darah :  
Alamat : DUSUN PASITALLU UTARA  
RT/RW : 000/000  
Kel/Desa : KHUSUS PASITALLU  
Kecamatan : TAKA BONERATE  
Agama : ISLAM  
Status Perkawinan : KAWIN  
Pekerjaan : NELAYAN/PERIKANAN  
Kewarganegaraan : WNI  
Berlaku Hingga : SEUMUR HIDUP

KEPULAUAN SELAYAR  
06-12-2018

PROVINSI SULAWESI SELATAN  
KABUPATEN KEPULAUAN SELAYAR

NIK : 7301081708520001

Nama : HAJIUN  
Tempat/Tgl Lahir : PASITALLU TIMUR, 17-08-1952  
Jenis Kelamin : LAKI-LAKI Gol. Darah :  
Alamat : DUSUN PASITALLU TIMUR  
RT/RW : - / -  
Kel/Desa : TAMBUNA  
Kecamatan : TAKA BONERATE  
Agama : ISLAM  
Status Perkawinan : KAWIN  
Pekerjaan : NELAYAN/PERIKANAN  
Kewarganegaraan : WNI  
Berlaku Hingga : SEUMUR HIDUP

KEPULAUAN SELAYAR  
08-08-2012

PROVINSI SULAWESI SELATAN  
KABUPATEN KEPULAUAN SELAYAR

NIK : 7301080705930001

Nama : HAMINGGU  
Tempat/Tgl Lahir : PASITALLU TIMUR, 07-05-1993  
Jenis Kelamin : LAKI-LAKI Gol. Darah :  
Alamat : DUSUN UTARA  
RT/RW : 001/001  
Kel/Desa : PASITALLU  
Kecamatan : TAKA BONERATE  
Agama : ISLAM  
Status Perkawinan : BELUM KAWIN  
Pekerjaan : PELAJARA-AHABISWA  
Kewarganegaraan : WNI  
Berlaku Hingga : 07-05-2019

KEPULAUAN SELAYAR  
21-12-2013

PROVINSI SULAWESI SELATAN  
KABUPATEN KEPULAUAN SELAYAR

NIK : 7301081802820002

Nama : REZMAN  
Tempat/Tgl Lahir : PASITALLU TIMUR, 18-02-1982  
Jenis Kelamin : LAKI-LAKI Gol. Darah :  
Alamat : DUSUN PASITALLU UTARA  
RT/RW : 001/001  
Kel/Desa : KHUSUS PASITALLU  
Kecamatan : TAKA BONERATE  
Agama : ISLAM  
Status Perkawinan : KAWIN  
Pekerjaan : NELAYAN/PERIKANAN  
Kewarganegaraan : WNI  
Berlaku Hingga : SEUMUR HIDUP

KEPULAUAN SELAYAR  
27-08-2018

KARTU NELAYAN  
KEMENTERIAN KELAUTAN DAN PERIKANAN  
REPUBLIK INDONESIA  
DIREKTORAT JENDERAL PERIKANAN TANGKAP

Nama : MUH ALI  
NIK : 7301080405930001  
Alamat : DUSUN UTARA  
Kec : TAKABONERATE  
Desa : PASITALLU

Dinas Kelautan Dan Perikanan  
Kab. Kepulauan Selayar

A3B0 073.01.2016.007737  
DAN M MAR AN SU TAK M  
NIK 19611012 198701 011  
1987-10-12-2017

PROVINSI SULAWESI SELATAN  
KABUPATEN KEPULAUAN SELAYAR

NIK : 7301081609890001

Nama : MUSTARI  
Tempat/Tgl Lahir : PASITALLU TIMUR, 16-09-1989  
Jenis Kelamin : LAKI-LAKI Gol. Darah :  
Alamat : DUSUN PASITALLU TIMUR  
RT/RW : - / -  
Kel/Desa : TAMBUNA  
Kecamatan : TAKA BONERATE  
Agama : ISLAM  
Status Perkawinan : BELUM KAWIN  
Pekerjaan : NELAYAN/PERIKANAN  
Kewarganegaraan : WNI  
Berlaku Hingga : 16-09-2017

KEPULAUAN SELAYAR  
29-08-2012

PROVINSI SULAWESI SELATAN  
KABUPATEN KEPULAUAN SELAYAR

NIK : 7301080102790001

Nama : BAKIR  
Tempat/Tgl Lahir : PASITALLU TIMUR, 01-02-1979  
Jenis Kelamin : LAKI-LAKI Gol. Darah :  
Alamat : DUSUN UTARA  
RT/RW : 001/001  
Kel/Desa : KHUSUS PASITALLU  
Kecamatan : TAKA BONERATE  
Agama : ISLAM  
Status Perkawinan : KAWIN  
Pekerjaan : NELAYAN/PERIKANAN  
Kewarganegaraan : WNI  
Berlaku Hingga : SEUMUR HIDUP

KEPULAUAN SELAYAR  
28-08-2018

PROVINSI SULAWESI SELATAN  
KABUPATEN KEPULAUAN SELAYAR

NIK : 7301080504640002

Nama : MOBI  
Tempat/Tgl Lahir : PASITALLU TIMUR, 05-04-1964  
Jenis Kelamin : LAKI-LAKI Gol. Darah :  
Alamat : DUSUN PASITALLU TIMUR  
RT/RW : - / -  
Kel/Desa : TAMBUNA  
Kecamatan : TAKA BONERATE  
Agama : ISLAM  
Status Perkawinan : CERAI MATI  
Pekerjaan : NELAYAN/PERIKANAN  
Kewarganegaraan : WNI  
Berlaku Hingga : 05-04-2017

KEPULAUAN SELAYAR  
08-08-2012

PROVINSI SULAWESI SELATAN  
KABUPATEN PANGKAJENE DAN KEPULAUAN

NIK : 7310022802960002

Nama : HENDRIADI  
Tempat/Tgl Lahir : PL. KALU KALUKUANG, 25-08-1996  
Jenis Kelamin : LAKI-LAKI Gol. Darah :  
Alamat : PULAU KALU KALUKUANG  
RT/RW : 003/002  
Kel/Desa : KALU-KALUKUANG  
Kecamatan : KALUKUANG MASALUMA  
Agama : ISLAM  
Status Perkawinan : BELUM KAWIN  
Pekerjaan : BELUM/TIDAK BEKERJA  
Kewarganegaraan : WNI  
Berlaku Hingga : SEUMUR HIDUP

PANGKAJENE DAN KEPULAUAN  
18-05-2015

PROVINSI SULAWESI SELATAN  
KABUPATEN KEPULAUAN SELAYAR

NIK : 8107011002810002

Nama : JEFRIADY  
Tempat/Tgl Lahir : SELAYAR, 10-02-1981  
Jenis Kelamin : LAKI-LAKI Gol. Darah :  
Alamat : DUSUN UTARA  
RT/RW : 001/001  
Kel/Desa : KHUSUS PASITALLU  
Kecamatan : TAKA BONERATE  
Agama : ISLAM  
Status Perkawinan : BELUM KAWIN  
Pekerjaan : NELAYAN/PERIKANAN  
Kewarganegaraan : WNI  
Berlaku Hingga : SEUMUR HIDUP

KEPULAUAN SELAYAR  
04-01-2018

PROVINSI SULAWESI SELATAN  
KABUPATEN PANGKAJENE DAN KEPULAUAN

NIK : 7310020107820056

Nama : JASRI  
Tempat/Tgl Lahir : PL. KALU KALUKUANG, 01-07-1982  
Jenis Kelamin : LAKI-LAKI Gol. Darah :  
Alamat : PL. KALU KALUKUANG  
RT/RW : 005/002  
Kel/Desa : KALU-KALUKUANG  
Kecamatan : LIUKANG KALMAS  
Agama : ISLAM  
Status Perkawinan : KAWIN  
Pekerjaan : NELAYAN/PERIKANAN  
Kewarganegaraan : WNI  
Berlaku Hingga : 01-07-2017

PANGKAJENE DAN KEPULAUAN  
19-08-2015

PROVINSI SULAWESI SELATAN  
KABUPATEN PANGKAJENE DAN KEPULAUAN

NIK : 731002010780054

Nama : OG TUTU  
Tempat/Tgl Lahir : GALESONG, 01-07-1978  
Jenis Kelamin : LAKI-LAKI Gol. Darah :  
Alamat : PL. KALU KALUKUANG  
RT/RW : 005/003  
Kel/Desa : KALU-KALUKUANG  
Kecamatan : LIUKANG KALMAS  
Agama : ISLAM  
Status Perkawinan : KAWIN  
Pekerjaan : NELAYAN/PERIKANAN  
Kewarganegaraan : WNI  
Berlaku Hingga : 01-07-2017

PANGKAJENE DAN KEPULAUAN  
28-04-2012



# PERWAKILAN NELAYAN BANGSA BAJO PROVINSI SULAWESI TENGAH

PROVINSI SULAWESI TENGAH  
KABUPATEN BANGGAI

NIK : 720107220780002

Nama : HAMDAN MINGGU  
Tempat/Tgl Lahir : JAYA BAKTI, 22-07-1990  
Jenis Kelamin : LAKI-LAKI Gol Darah : -  
Alamat : DESA JAYA BAKTI DUSUN 2  
RT/RW : / 002  
KelDesa : JAYA BAKTI  
Kecamatan : PAGIMANA  
Agama : ISLAM  
Status Perkawinan : KAWIN  
Pekerjaan : NELAYAN/PERIKANAN  
Kewarganegaraan : WNI  
Berlaku Hingga : 22-07-2017



BANGGAI  
11-12-2012

PROVINSI SULAWESI TENGAH  
KABUPATEN BANGGAI KEPULAUAN

NIK : 7207010107930001

Nama : ANDI  
Tempat/Tgl Lahir : BONTOSI, 28-02-1993  
Jenis Kelamin : LAKI-LAKI Gol Darah : -  
Alamat : RT/RW : 000/000  
KelDesa : OKUMEL  
Kecamatan : LIANG  
Agama : ISLAM  
Status Perkawinan : KAWIN  
Pekerjaan : NELAYAN/PERIKANAN  
Kewarganegaraan : WNI  
Berlaku Hingga : SEMUR HIDUP



BANGGAI KEPULAUAN  
06-05-2019

PROVINSI SULAWESI TENGAH  
KABUPATEN BANGGAI

NIK : 7201070107660020

Nama : WARDI BAHARULLAH  
Tempat/Tgl Lahir : JAYABAKTI, 01-07-1966  
Jenis Kelamin : LAKI-LAKI Gol Darah : -  
Alamat : DESA JAYA BAKTI DUSUN 3  
RT/RW :  
KelDesa : JAYA BAKTI  
Kecamatan : PAGIMANA  
Agama : ISLAM  
Status Perkawinan : KAWIN  
Pekerjaan : NELAYAN/PERIKANAN  
Kewarganegaraan : WNI  
Berlaku Hingga : 01-07-2017



BANGGAI  
11-12-2012

PROVINSI SULAWESI TENGAH  
KABUPATEN BANGGAI

NIK : 7201070606760002

Nama : RAHMAT MINGGU  
Tempat/Tgl Lahir : JAYA BAKTI, 06-06-1976  
Jenis Kelamin : LAKI-LAKI Gol Darah : -  
Alamat : DESA JAYA BAKTI DUSUN III  
RT/RW : 003  
KelDesa : JAYA BAKTI  
Kecamatan : PAGIMANA  
Agama : ISLAM  
Status Perkawinan : KAWIN  
Pekerjaan : NELAYAN/PERIKANAN  
Kewarganegaraan : WNI  
Berlaku Hingga : 06-06-2017



BANGGAI  
11-12-2012

KABUPATEN BANGGAI

NIK : 7201070107650017

Nama : HARIDI MINGGU  
Tempat/Tgl Lahir : JAYA BAKTI, 01-07-1965  
Jenis Kelamin : LAKI-LAKI Gol Darah : -  
Alamat : DESA JAYA BAKTI DUSUN 2  
RT/RW :  
KelDesa : JAYA BAKTI  
Kecamatan : PAGIMANA  
Agama : ISLAM  
Status Perkawinan : KAWIN  
Pekerjaan : NELAYAN/PERIKANAN  
Kewarganegaraan : WNI  
Berlaku Hingga : 01-07-2017



BANGGAI  
11-12-2012

PROVINSI SULAWESI TENGAH  
KABUPATEN BANGGAI

NIK : 7201070107650017

Nama : HARIDI MINGGU  
Tempat/Tgl Lahir : JAYA BAKTI, 01-07-1965  
Jenis Kelamin : LAKI-LAKI Gol Darah : -  
Alamat : DESA JAYA BAKTI DUSUN 2  
RT/RW :  
KelDesa : JAYA BAKTI  
Kecamatan : PAGIMANA  
Agama : ISLAM  
Status Perkawinan : KAWIN  
Pekerjaan : NELAYAN/PERIKANAN  
Kewarganegaraan : WNI  
Berlaku Hingga : 01-07-2017



BANGGAI  
11-12-2012

PROVINSI SULAWESI TENGAH  
KABUPATEN BANGGAI

NIK : 7201072502770001

Nama : DARTO ADAM  
Tempat/Tgl Lahir : KALIMBATAN, 25-02-1977  
Jenis Kelamin : LAKI-LAKI Gol Darah : -  
Alamat : DESA JAYA BAKTI DUSUN I  
RT/RW :  
KelDesa : JAYA BAKTI  
Kecamatan : PAGIMANA  
Agama : ISLAM  
Status Perkawinan : KAWIN  
Pekerjaan : NELAYAN/PERIKANAN  
Kewarganegaraan : WNI  
Berlaku Hingga : 25-02-2017



BANGGAI  
12-01-2013

PROVINSI SULAWESI TENGAH  
KABUPATEN BANGGAI

NIK : 7201070301750001

Nama : SUNARDI MINGGU  
Tempat/Tgl Lahir : JAYABAKTI, 03-01-1975  
Jenis Kelamin : LAKI-LAKI Gol Darah : -  
Alamat : DESA JAYA BAKTI DUSUN III  
RT/RW : 003  
KelDesa : JAYA BAKTI  
Kecamatan : PAGIMANA  
Agama : ISLAM  
Status Perkawinan : KAWIN  
Pekerjaan : NELAYAN/PERIKANAN  
Kewarganegaraan : WNI  
Berlaku Hingga : 03-01-2017



BANGGAI  
11-12-2012

PROVINSI SULAWESI TENGAH  
KABUPATEN BANGGAI

NIK : 7201076212890001

Nama : FITRIA MINGGU  
Tempat/Tgl Lahir : JAYA BAKTI, 22-12-1989  
Jenis Kelamin : PEREMPUAN Gol Darah : O  
Alamat : DESA JAYA BAKTI DUSUN 3  
RT/RW :  
KelDesa : JAYA BAKTI  
Kecamatan : PAGIMANA  
Agama : ISLAM  
Status Perkawinan : KAWIN  
Pekerjaan : MENGURUS RUMAH TANGGA  
Kewarganegaraan : WNI  
Berlaku Hingga : 22-12-2018



BANGGAI  
25-11-2013

PROVINSI SULAWESI TENGAH  
KABUPATEN BANGGAI

NIK : 7201070906790001

Nama : AJ JASMAN TAPU  
Tempat/Tgl Lahir : JAYA BAKTI, 09-08-1979  
Jenis Kelamin : LAKI-LAKI Gol Darah : -  
Alamat : DESA JAYA BAKTI DUSUN III  
003  
RT/RW :  
KelDesa : JAYA BAKTI  
Kecamatan : PAGIMANA  
Agama : ISLAM  
Status Perkawinan : KAWIN  
Pekerjaan : NELAYAN/PERIKANAN  
Kewarganegaraan : WNI  
Berlaku Hingga : 09-08-2017



BANGGAI  
11-12-2012

PROVINSI SULAWESI TENGAH  
KABUPATEN BANGGAI

NIK : 7201075209120001

Nama : USNA N MINGGU  
Tempat/Tgl Lahir : JAYA BAKTI, 12-09-1963  
Jenis Kelamin : PEREMPUAN Gol Darah : -  
Alamat : DESA JAYA BAKTI DUSUN 3  
RT/RW :  
KelDesa : JAYA BAKTI  
Kecamatan : PAGIMANA  
Agama : ISLAM  
Status Perkawinan : KAWIN  
Pekerjaan : MENGURUS RUMAH TANGGA  
Kewarganegaraan : WNI  
Berlaku Hingga : 12-09-2017



BANGGAI  
11-12-2012

PROVINSI SULAWESI TENGAH  
KABUPATEN BANGGAI

NIK : 72010702870001

Nama : SADI MINGGU  
Tempat / Tgl Lahir : JAYABAKTI, 07-02-1987  
Jenis Kelamin : LAKI-LAKI Gol Darah : -  
Alamat : JAYABAKTI  
RT/RW : JAYABAKTI  
Desa / Kel : PAGIMANA  
Kecamatan : PAGIMANA  
Agama : ISLAM  
Pekerjaan : NELAYAN  
Berlaku Hingga : 07-02-2015  
Kewarganegaraan : WNI

Status Perkawinan : Kawin

Lowik, 13 - 10 - 2010  
An. Bupat  
An. Bupat  
Dinas KEPENDUDUKAN  
dan REGISTRASI  
dan Kependudukan Sipil  
Dns. TITEN KOEBA, ME  
19580024 198102 1 004



Tanda tangan / Sidik jari pemegang KTP

# PERWAKILAN NELAYAN BANGSA BAJO PROVINSI GORONTALO

PROVINSI GORONTALO  
KABUPATEN POHUWATO

NIK : 7504011404690001

Nama : UMAR PASANDRE  
Tempat/Tgl Lahir : TOROSIAJE, 14-04-1969  
Jenis Kelamin : LAKI-LAKI Gol Darah :  
Alamat : DUSUN BUMI BAHARI  
RT/RW : 000000  
Kel/Desa : TOROSIAJE JAYA  
Kecamatan : POPAYATO  
Agama : ISLAM  
Status Perkawinan : KAWIN  
Pekerjaan : NELAYAN/PERIKANAN  
Kewarganegaraan : WNI  
Berlaku Hingga : SEUMUR HIDUP

POHUWATO  
15-10-2018



PROVINSI GORONTALO  
KABUPATEN POHUWATO

NIK : 7504012304720002

Nama : SUKUF SAERULLA  
Tempat/Tgl Lahir : TOROSIAJE, 23-04-1972  
Jenis Kelamin : LAKI-LAKI Gol Darah :  
Alamat : DUSUN SITABANGAN  
RT/RW :  
Kel/Desa : TOROSIAJE JAYA  
Kecamatan : POPAYATO  
Agama : ISLAM  
Status Perkawinan : KAWIN  
Pekerjaan : NELAYAN/PERIKANAN  
Kewarganegaraan : WNI  
Berlaku Hingga : 23-04-2017

POHUWATO  
26-11-2012



PROVINSI GORONTALO  
KABUPATEN POHUWATO

NIK : 7504011108700001

Nama : ALEX BORMAN  
Tempat/Tgl Lahir : TOROSIAJE, 11-08-1970  
Jenis Kelamin : LAKI-LAKI Gol Darah :  
Alamat : DUSUN JATI  
RT/RW :  
Kel/Desa : TOROSIAJE JAYA  
Kecamatan : POPAYATO  
Agama : ISLAM  
Status Perkawinan : KAWIN  
Pekerjaan : NELAYAN/PERIKANAN  
Kewarganegaraan : WNI  
Berlaku Hingga : 11-08-2017

POHUWATO  
07-12-2012



PROVINSI GORONTALO  
KABUPATEN POHUWATO

NIK : 7504010107630026

Nama : DJUR MONGINSI  
Tempat/Tgl Lahir : TOROSIAJE, 01-07-1963  
Jenis Kelamin : LAKI-LAKI Gol Darah :  
Alamat : DUSUN JATI  
RT/RW :  
Kel/Desa : TOROSIAJE JAYA  
Kecamatan : POPAYATO  
Agama : ISLAM  
Status Perkawinan : KAWIN  
Pekerjaan : NELAYAN/PERIKANAN  
Kewarganegaraan : WNI  
Berlaku Hingga : 01-07-2017

POHUWATO  
07-12-2012



PROVINSI GORONTALO  
KABUPATEN POHUWATO

NIK : 7504010705800001

Nama : DANILAN PASANDRE  
Tempat/Tgl Lahir : TOROSIAJE, 07-05-1980  
Jenis Kelamin : LAKI-LAKI Gol Darah :  
Alamat : DUSUN MEKAR BARU  
RT/RW :  
Kel/Desa : BUMI BAHARI  
Kecamatan : POPAYATO  
Agama : ISLAM  
Status Perkawinan : KAWIN  
Pekerjaan : WRASWASTA  
Kewarganegaraan : WNI  
Berlaku Hingga : 07-05-2017

POHUWATO  
26-11-2012



PROVINSI GORONTALO  
KABUPATEN POHUWATO

NIK : 7504011203740002

Nama : IPRI MONGINSI  
Tempat/Tgl Lahir : TOROSIAJE, 12-03-1974  
Jenis Kelamin : LAKI-LAKI Gol Darah :  
Alamat : DUSUN MANUNGKAL JAYA  
RT/RW :  
Kel/Desa : TOROSIAJE JAYA  
Kecamatan : POPAYATO  
Agama : ISLAM  
Status Perkawinan : KAWIN  
Pekerjaan : NELAYAN/PERIKANAN  
Kewarganegaraan : WNI  
Berlaku Hingga : SEUMUR HIDUP

POHUWATO  
07-12-2012



# PERWAKILAN NELAYAN BANGSA BAJO PROVINSI NUSA TENGGARA TIMUR

PROVINSI NUSA TENGGARA TIMUR  
KABUPATEN KUPANG

NIK : 5301072802870001

Nama : ONCKY KADONDO  
Tempat/Tgl Lahir : WANGI, 28-02-1987  
Jenis Kelamin : LAKI-LAKI Gol. Darah :  
Alamat : KEL. TERAMBI  
RT/RW : BURBOK  
Kel/Desa : SULAMU  
Kecamatan : SULAMU  
Agama : ISLAM  
Status Perkawinan : KAWIN  
Pekerjaan : NELAYAN / PERIKANAN  
Kewarganegaraan : WNI  
Berlaku Hingga : SEMUR HIDUP

KUPANG  
21-07-2017



PROVINSI SULAWESI TENGGARA  
KABUPATEN WAKATOBI

NIK : 5301070406820001

Nama : HENDRA A. TEMPO  
Tempat/Tgl Lahir : SULAMU, 04-06-1982  
Jenis Kelamin : LAKI-LAKI Gol. Darah :  
Alamat : MOLA SAMATURU  
RT/RW : 011005  
Kel/Desa : MOLA SAMATURU  
Kecamatan : WANGI-WANGI SELATAN  
Agama : ISLAM  
Status Perkawinan : KAWIN  
Pekerjaan : NELAYAN/PERIKANAN  
Kewarganegaraan : WNI  
Berlaku Hingga : SEMUR HIDUP

WAKATOBI  
19-02-2018



PROVINSI NUSA TENGGARA TIMUR  
KABUPATEN KUPANG

NIK : 5301070107670001

Nama : SANJUNG LIMPOANG  
Tempat/Tgl Lahir : SELAYAR, 01-07-1967  
Jenis Kelamin : LAKI-LAKI Gol. Darah :  
Alamat : SULAMU  
RT/RW : 015 / 007  
Kel/Desa : KEL. SULAMU  
Kecamatan : SULAMU  
Agama : ISLAM  
Status Perkawinan : KAWIN  
Pekerjaan : BURUH NELAYAN/PERIKANAN  
Kewarganegaraan : WNI  
Berlaku Hingga : 01-07-2018

KUPANG  
05-02-2013



PROVINSI NUSA TENGGARA TIMUR  
KABUPATEN ROTE NDAO

NIK : 5314060109820001

Nama : ISMAIL LAMUSA  
Tempat/Tgl Lahir : PEPELA/ROTE NDAO,  
01-09-1982  
Jenis Kelamin : LAKI-LAKI Gol. Darah : AB  
Alamat : PEPELA  
RT/RW : 004 / 002  
Kel/Desa : LONDALUSI  
Kecamatan : ROTE TIMUR  
Agama : ISLAM  
Status Perkawinan : KAWIN  
Pekerjaan : NELAYAN/PERIKANAN  
Kewarganegaraan : WNI  
Berlaku Hingga : 01-09-2018

ROTE NDAO  
08-01-2013



PROVINSI NUSA TENGGARA TIMUR  
KABUPATEN KUPANG

NIK : 5301070701800007

Nama : H. ARSYAD H. DAHLAN  
Tempat/Tgl Lahir : SULAMU, 06-06-1978  
Jenis Kelamin : LAKI-LAKI Gol. Darah :  
Alamat : SULAMU  
RT/RW : 014005  
Kel/Desa : SULAMU  
Kecamatan : SULAMU  
Agama : ISLAM  
Status Perkawinan : KAWIN  
Pekerjaan : NELAYAN / PERIKANAN  
Kewarganegaraan : WNI  
Berlaku Hingga : SEMUR HIDUP

KUPANG  
17-10-2017



PROVINSI NUSA TENGGARA TIMUR  
KABUPATEN KUPANG

NIK : 5301070903800003

Nama : SUJASTANI TADY  
Tempat/Tgl Lahir : MOLA SELATAN, 09-03-1980  
Jenis Kelamin : LAKI-LAKI Gol. Darah :  
Alamat : SULAMU  
RT/RW : 013006  
Kel/Desa : SULAMU  
Kecamatan : SULAMU  
Agama : ISLAM  
Status Perkawinan : KAWIN  
Pekerjaan : NELAYAN / PERIKANAN  
Kewarganegaraan : WNI  
Berlaku Hingga : SEMUR HIDUP

KUPANG  
15-05-2018



PROVINSI NUSA TENGGARA TIMUR  
KABUPATEN KUPANG

NIK : 5301071405680001

Nama : SUNARDI GUDANG  
Tempat/Tgl Lahir : WANGI, 14-05-1968  
Jenis Kelamin : LAKI-LAKI Gol. Darah :  
Alamat : SULAMU  
RT/RW : 015 / 007  
Kel/Desa : KEL. SULAMU  
Kecamatan : SULAMU  
Agama : ISLAM  
Status Perkawinan : KAWIN  
Pekerjaan : BURUH NELAYAN/PERIKANAN  
Kewarganegaraan : WNI  
Berlaku Hingga : 14-05-2018

KUPANG  
29-02-2013



PROVINSI NUSA TENGGARA TIMUR  
KABUPATEN KUPANG

NIK : 5301070701890001

Nama : GALIE TADY  
Tempat/Tgl Lahir : SULAMU, 12-02-1967  
Jenis Kelamin : LAKI-LAKI Gol. Darah :  
Alamat : SULAMU  
RT/RW : 011005  
Kel/Desa : SULAMU  
Kecamatan : SULAMU  
Agama : ISLAM  
Status Perkawinan : KAWIN  
Pekerjaan : NELAYAN / PERIKANAN  
Kewarganegaraan : WNI  
Berlaku Hingga : SEMUR HIDUP

KUPANG  
13-11-2019



PROVINSI NUSA TENGGARA TIMUR  
KABUPATEN KUPANG

NIK : 5301070701730018

Nama : JAMALUDIN SERE  
Tempat/Tgl Lahir : SULAMU, 07-01-1973  
Jenis Kelamin : LAKI-LAKI Gol. Darah :  
Alamat : SULAMU  
RT/RW : 014 / 004  
Kel/Desa : KEL. SULAMU  
Kecamatan : SULAMU  
Agama : ISLAM  
Status Perkawinan : KAWIN  
Pekerjaan : NELAYAN/PERIKANAN  
Kewarganegaraan : WNI  
Berlaku Hingga : 07-01-2018

KUPANG  
05-02-2013



# PERWAKILAN NELAYAN BANGSA BAJO PROVINSI PAPUA BARAT

PROVINSI PAPUA BARAT  
KABUPATEN FAKFAK

NIK : 9203060506730001

Nama : AMIR SUDAK  
Tempat/Tgl Lahir : TARAK, 05-06-1973  
Jenis kelamin : LAKI-LAKI Gol. Darah :  
Alamat : KAMPUNG TARAK  
RT/RW : 002/000  
Kel/Desa : TARAK  
Kecamatan : KARAS  
Agama : ISLAM  
Status Perkawinan : KAWIN  
Pekerjaan : NELAYAN/PERIKANAN  
Kewarganegaraan : WNI  
Berlaku Hingga : SEUMUR HIDUP



FAKFAK  
25-10-2015

PROVINSI PAPUA BARAT  
KABUPATEN RAJA AMPAT

NIK : 7407030502600002

Nama : LA ISA  
Tempat/Tgl Lahir : LASOLO, 15-02-1960  
Jenis kelamin : LAKI-LAKI Gol. Darah :  
Alamat : KELURAHAN SAPORDANCO  
RT/RW : 006/000  
Kel/Desa : SAPORDANCO  
Kecamatan : WAISAI KOTA  
Agama : ISLAM  
Status Perkawinan : KAWIN  
Pekerjaan : NELAYAN/PERIKANAN  
Kewarganegaraan : WNI  
Berlaku Hingga : SEUMUR HIDUP



RAJA AMPAT  
23-06-2018

KARTU NELAYAN  
KEMENTERIAN KELAUTAN DAN PERIKANAN  
DIREKTORAT JENDERAL PERIKANAN TANGKAP

Nama : Lasini  
NIK : 9205032312670001  
Alamat : Waisai  
Kec : WAIGEO SELATAN  
Desa : WAISAI

Dinas Kelautan Dan Perikanan  
Kabupaten Raja Ampat

MANUEL P. URBINAS S.P. M.S.  
NIP. 19720310 199503 1 001

A2B4C92.05.2015.000992  
Valid Jul 2025



PROVINSI PAPUA BARAT  
KABUPATEN RAJA AMPAT

NIK : 9205180107580002

Nama : LA JUA  
Tempat/Tgl Lahir : BUTON, 01-07-1958  
Jenis kelamin : LAKI-LAKI Gol. Darah : O  
Alamat : JLMUH.SALEH TAESA  
RT/RW : 000/000  
Kel/Desa : SAPORDANCO  
Kecamatan : WAISAI KOTA  
Agama : ISLAM  
Status Perkawinan : KAWIN  
Pekerjaan : NELAYAN/PERIKANAN  
Kewarganegaraan : WNI  
Berlaku Hingga : SEUMUR HIDUP



RAJA AMPAT  
01-02-2017

PROVINSI PAPUA BARAT  
KABUPATEN RAJA AMPAT

NIK : 9205032312670001

Nama : LA SINE  
Tempat/Tgl Lahir : WANGI WAKATORIK, 23-12-1967  
Jenis kelamin : LAKI-LAKI Gol. Darah : O  
Alamat : SAPORDANCO  
RT/RW : SAPORDANCO  
Kel/Desa : WAISAI KOTA  
Kecamatan : WAISAI KOTA  
Agama : ISLAM  
Status Perkawinan : KAWIN  
Pekerjaan : WIRASWASTA  
Kewarganegaraan : WNI  
Berlaku Hingga : 23-12-2018



RAJA AMPAT  
03-04-2013

PROVINSI PAPUA BARAT  
KABUPATEN RAJA AMPAT

NIK : 9205082102480001

Nama : MEOSBEKWAH  
Tempat/Tgl Lahir : LAQ/LAQ, 21-02-1948  
Jenis kelamin : LAKI-LAKI Gol. Darah : O  
Alamat : SAPORDANCO  
RT/RW : -/-  
Desa/Kel : SAPORDANCO  
Kecamatan : WAISAI KOTA  
Agama : KRISTEN Status Kawin : KAWIN  
Pekerjaan : NELAYAN/PERIKANAN  
Berlaku Hingga : SEUMUR HIDUP  
Kewarganegaraan : WNI

RAJA AMPAT 25-02-2013  
KEPALA DINAS KEPERLOMBAHAN  
DAN CATATAN

SEMUEL WOHIM BA  
NIP. 195509192521001

Tanda Tangan/Didik Jan Pemegang KTP



PROVINSI PAPUA BARAT  
KABUPATEN RAJA AMPAT

NIK : 9205182506740001

Nama : HASAN  
Tempat/Tgl Lahir : BUTON, 25-06-1974  
Jenis kelamin : LAKI-LAKI Gol. Darah : O  
Alamat : KOMP. LKS PASAR  
RT/RW : -/-  
Kel/Desa : SAPORDANCO  
Kecamatan : WAISAI KOTA  
Agama : ISLAM  
Status Perkawinan : KAWIN  
Pekerjaan : NELAYAN/PERIKANAN  
Kewarganegaraan : WNI  
Berlaku Hingga : 25-06-2018



RAJA AMPAT  
14-08-2018

# PERWAKILAN NELAYAN BANGSA BAJO PROVINSI MALUKU

PROVINSI MALUKU  
KABUPATEN KEPULAUAN ARU

NIK : 8107012105710003

Nama : TUWOH MUHAMAD KARIM  
Tempat/Tgl Lahir : SELAYAR 21-05-1971  
Jenis kelamin : LAKI-LAKI Gol. Darah :  
Alamat : J. RABADJALA  
RT/RW : 001/004  
Keldesa : SIWALIMA  
Kecamatan : PP. ARU  
Agama : ISLAM  
Status Perkawinan : KAWIN  
Pekerjaan : NELAYAN/PERIKANAN  
Kewarganegaraan : WNI  
Berlaku Hingga : SEMUR HIDUP

KEPULAUAN ARU  
25-04-2018



PROVINSI MALUKU  
KABUPATEN KEPULAUAN ARU

NIK : 8107011706890005

Nama : BAKRI  
Tempat/Tgl Lahir : WURUNG, 17-06-1988  
Jenis kelamin : LAKI-LAKI Gol. Darah :  
Alamat : J. RABADJALA  
RT/RW : 001/004  
Keldesa : SIWALIMA  
Kecamatan : PP. ARU  
Agama : ISLAM  
Status Perkawinan : KAWIN  
Pekerjaan : NELAYAN/PERIKANAN  
Kewarganegaraan : WNI  
Berlaku Hingga : SEMUR HIDUP

KEPULAUAN ARU  
25-01-2018





PROVINSI MALUKU  
KABUPATEN KEPULAUAN ARU

NIK : 8107011301900001

Nama : SADIAM  
Tempat/Tgl Lahir : PASITALLI, 13-01-1990  
Jenis kelamin : LAKI-LAKI Gol. Darah :  
Alamat : J. RABADJALA  
RT/RW : 001/004  
Keldesa : SIWALIMA  
Kecamatan : PP. ARU  
Agama : ISLAM  
Status Perkawinan : KAWIN  
Pekerjaan : NELAYAN/PERIKANAN  
Kewarganegaraan : WNI  
Berlaku Hingga : SEMUR HIDUP

KEPULAUAN ARU  
18-02-2018



PROVINSI MALUKU  
KABUPATEN KEPULAUAN ARU

NIK : 8107010102830005

Nama : AHMAD ATUNG MARANG  
Tempat/Tgl Lahir : WURUNG, 01-02-1983  
Jenis kelamin : LAKI-LAKI Gol. Darah :  
Alamat : J. RABADJALA  
RT/RW : 001/004  
Keldesa : SIWALIMA  
Kecamatan : PP. ARU  
Agama : ISLAM  
Status Perkawinan : BELUM KAWIN  
Pekerjaan : NELAYAN/PERIKANAN  
Kewarganegaraan : WNI  
Berlaku Hingga : SEMUR HIDUP

KEPULAUAN ARU  
06-01-2020



PROVINSI MALUKU  
KABUPATEN KEPULAUAN ARU

NIK : 8107010701960003

Nama : MUHAMAD NYOMANG  
Tempat/Tgl Lahir : PASITALLI, 07-01-1996  
Jenis kelamin : LAKI-LAKI Gol. Darah :  
Alamat : J. RABADJALA  
RT/RW : 001/004  
Keldesa : SIWALIMA  
Kecamatan : PP. ARU  
Agama : ISLAM  
Status Perkawinan : BELUM KAWIN  
Pekerjaan : BELUM/TIDAK BEKERJA  
Kewarganegaraan : WNI  
Berlaku Hingga : SEMUR HIDUP

KEPULAUAN ARU  
04-03-2019



PROVINSI MALUKU  
KABUPATEN KEPULAUAN ARU

NIK : 8107012703720001

Nama : SYAMSUDDIN  
Tempat/Tgl Lahir : SELAYAR, 27-03-1972  
Jenis kelamin : LAKI-LAKI Gol. Darah :  
Alamat : J. RABADJALA  
RT/RW : 001 / 004  
Keldesa : SIWALIMA  
Kecamatan : PULAU-PULAU ARU  
Agama : ISLAM  
Status Perkawinan : KAWIN  
Pekerjaan : NELAYAN/PERIKANAN  
Kewarganegaraan : WNI  
Berlaku Hingga : 27-03-2018

KEPULAUAN ARU  
03-07-2013



PROVINSI SULAWESI SELATAN  
KABUPATEN KEPULAUAN SELAYAR

NIK : 7301071203900001

Nama : SUHARDIH  
Tempat/Tgl Lahir : BONERATE 12-03-1990  
Jenis kelamin : LAKI-LAKI Gol. Darah :  
Alamat : DUSUN ERO IHU BARAT  
RT/RW : 000/000  
Keldesa : BONERATE  
Kecamatan : PABIMARANNU  
Agama : ISLAM  
Status Perkawinan : BELUM KAWIN  
Pekerjaan : PELAUT  
Kewarganegaraan : WNI  
Berlaku Hingga : SEMUR HIDUP

KEPULAUAN SELAYAR  
28-11-2016



PROVINSI MALUKU  
KABUPATEN KEPULAUAN ARU

NIK : 8107011506600002

Nama : SUDRI  
Tempat/Tgl Lahir : SELAYAR, 15-06-1960  
Jenis kelamin : LAKI-LAKI Gol. Darah :  
Alamat : J. RABADJALA  
RT/RW : 001 / 004  
Keldesa : SIWALIMA  
Kecamatan : PP. ARU  
Agama : ISLAM  
Status Perkawinan : BELUM KAWIN  
Pekerjaan : NELAYAN/PERIKANAN  
Kewarganegaraan : WNI  
Berlaku Hingga : 15-06-2018

KEPULAUAN ARU  
15-02-2013



PROVINSI MALUKU  
KABUPATEN KEPULAUAN ARU

NIK : 8107012704750002

Nama : JUFRI JAFAR  
Tempat/Tgl Lahir : SELAYAR, 27-04-1975  
Jenis kelamin : LAKI-LAKI Gol. Darah :  
Alamat : J. RABADJALA  
RT/RW : 001 / 004  
Keldesa : SIWALIMA  
Kecamatan : PP. ARU  
Agama : ISLAM  
Status Perkawinan : KAWIN  
Pekerjaan : NELAYAN/PERIKANAN  
Kewarganegaraan : WNI  
Berlaku Hingga : 27-04-2018

KEPULAUAN ARU  
14-02-2013



**PERWAKILAN NELAYAN BANGSA BAJO  
PROVINSI MALUKU UTARA**

PROVINSI MALUKU UTARA  
KABUPATEN HALMAHERA BARAT

NIK : 8201050107710027

Nama : NASER MADI  
Tempat/Tgl Lahir : SIDANGOLI, 01-07-1971  
Jenis Kelamin : LAKI-LAKI Gol. Darah :  
Alamat : SIDANGOLI GAM  
RT/RW : 004 / -  
Kel/Desa : SIDANGOLI GAM  
Kecamatan : JAILOLO SELATAN  
Agama : ISLAM  
Status Perkawinan : KAWIN  
Pekerjaan : WIRASWASTA  
Kewarganegaraan : WNI  
Berlaku Hingga : 01-07-2017



HALMAHERA BARAT  
21-11-2012

PROVINSI MALUKU UTARA  
KABUPATEN HALMAHERA BARAT

NIK : 8201052701730003

Nama : SOFYAN ABDULLAH  
Tempat/Tgl Lahir : MAKIAN, 27-01-1973  
Jenis Kelamin : LAKI-LAKI Gol. Darah :  
Alamat : SIDANGOLI GAM  
RT/RW : 004/002  
Kel/Desa : SIDANGOLI GAM  
Kecamatan : JAILOLO SELATAN  
Agama : ISLAM  
Status Perkawinan : KAWIN  
Pekerjaan : WIRASWASTA  
Kewarganegaraan : WNI  
Berlaku Hingga : SEMUR HIDUP



HALMAHERA BARAT  
02-02-2018

PROVINSI MALUKU UTARA  
KABUPATEN HALMAHERA BARAT

NIK : 8201052204920001

Nama : KADRIN ADAM  
Tempat/Tgl Lahir : SIDANGOLI, 22-04-1992  
Jenis Kelamin : LAKI-LAKI Gol. Darah :  
Alamat : SIDANGOLI GAM  
RT/RW : 004/000  
Kel/Desa : SIDANGOLI GAM  
Kecamatan : JAILOLO SELATAN  
Agama : ISLAM  
Status Perkawinan : KAWIN  
Pekerjaan : WIRASWASTA  
Kewarganegaraan : WNI  
Berlaku Hingga : SEMUR HIDUP



HALMAHERA BARAT  
25-04-2019

PROVINSI MALUKU UTARA  
KABUPATEN HALMAHERA BARAT

NIK : 8201051012990001

Nama : RISKI S. ABDULLAH  
Tempat/Tgl Lahir : SIDANGOLI, 10-12-1999  
Jenis Kelamin : LAKI-LAKI Gol. Darah :  
Alamat : SIDANGOLI GAM  
RT/RW : 004/002  
Kel/Desa : SIDANGOLI GAM  
Kecamatan : JAILOLO SELATAN  
Agama : ISLAM  
Status Perkawinan : KAWIN  
Pekerjaan : BELUM/TIDAK BEKERJA  
Kewarganegaraan : WNI  
Berlaku Hingga : SEMUR HIDUP



HALMAHERA BARAT  
02-02-2019

PROVINSI MALUKU UTARA  
KABUPATEN HALMAHERA BARAT

NIK : 8201050107370006

Nama : HASAN NI  
Tempat/Tgl Lahir : SIDANGOLI, 01-07-1961  
Jenis Kelamin : LAKI-LAKI Gol. Darah :  
Alamat : SIDANGOLI GAM  
RT/RW : 004 / -  
Kel/Desa : SIDANGOLI GAM  
Kecamatan : JAILOLO SELATAN  
Agama : ISLAM  
Status Perkawinan : KAWIN  
Pekerjaan : PETANI/PEKEBUN  
Kewarganegaraan : WNI  
Berlaku Hingga : 01-07-2019



HALMAHERA BARAT  
23-03-2013

PROVINSI MALUKU UTARA  
KABUPATEN HALMAHERA BARAT

NIK : 8201050111660001

Nama : PEPANG MAJUUD  
Tempat/Tgl Lahir : SIDANGOLI, 10-11-1966  
Jenis Kelamin : LAKI-LAKI Gol. Darah :  
Alamat : SIDANGOLI GAM  
RT/RW : 004 / -  
Desa/Kel : SIDANGOLI GAM  
Kecamatan : JAILOLO SELATAN  
Agama : ISLAM Status Kawin : Status Kawin  
Pekerjaan : WIRASWASTA  
Berlaku Hingga : 10-11-2018  
Kewarganegaraan : WNI



HALMAHERA BARAT 22-11-2018  
KEPADA DINAS KEPENDUDUKAN DAN  
PERTANAHAN SIPIL  
DINAS HALMAHERA BARAT  
DRS. YENCE NIJWURE, MM  
NIP. 19620405.198703.1.026

PROVINSI MALUKU UTARA  
KABUPATEN HALMAHERA BARAT

NIK : 8201050107990007

Nama : IRFAN MLIJAIN  
Tempat/Tgl Lahir : SIDANGOLI, 08-01-1999  
Jenis Kelamin : LAKI-LAKI Gol. Darah :  
Alamat : SIDANGOLI  
RT/RW : 004/002  
Kel/Desa : SIDANGOLI GAM  
Kecamatan : JAILOLO SELATAN  
Agama : ISLAM  
Status Perkawinan : BELUM KAWIN  
Pekerjaan : BELUM/TIDAK BEKERJA  
Kewarganegaraan : WNI  
Berlaku Hingga : SEMUR HIDUP



HALMAHERA BARAT  
11-07-2019

PROVINSI MALUKU UTARA  
KABUPATEN HALMAHERA BARAT

NIK : 8201050603740001

Nama : IJAM BUBAN  
Tempat/Tgl Lahir : TENATE, 25-05-1974  
Jenis Kelamin : LAKI-LAKI Gol. Darah :  
Alamat : SIDANGOLI GAM  
RT/RW : 004 / -  
Desa/Kel : SIDANGOLI GAM  
Kecamatan : JAILOLO SELATAN  
Agama : ISLAM Status Kawin : Status Kawin  
Pekerjaan : NELAYAN/PERIKANAN  
Berlaku Hingga : 06-03-2018  
Kewarganegaraan : WNI



HALMAHERA BARAT, 03-12-2013  
KEPADA DINAS KEPENDUDUKAN DAN  
PERTANAHAN SIPIL  
DINAS HALMAHERA BARAT  
DRS. YENCE NIJWURE, MM  
NIP. 19620405.198703.1.026

PROVINSI MALUKU UTARA  
KABUPATEN HALMAHERA BARAT

NIK : 820105100680001

Nama : BAHTIAR M. MUSTI  
Tempat/Tgl Lahir : SIDANGOLI, 10 AGUSTUS 1958  
Jenis Kelamin : LAKI - LAKI Gol. Darah :  
Alamat : SIDANGOLI DEHE  
RT/RW : 05 / -  
Desa/Kel : SIDANGOLI DEHE  
Kecamatan : JAILOLO SELATAN 97757  
Kab/Kota : KABUPATEN HALMAHERA BARAT  
Agama : ISLAM Status Perkawinan : KAWIN  
Pekerjaan : NELAYAN an Bupati  
Berlaku Hingga : 10-08-2016  
Kewarganegaraan : WNI



HALMAHERA BARAT, 11-02-2011  
KEPADA DINAS KEPENDUDUKAN  
DAN PERTANAHAN SIPIL  
DINAS HALMAHERA BARAT  
DRS. YENCE NIJWURE, MM  
NIP. 19620405.198703.1.026

PROVINSI MALUKU UTARA  
KABUPATEN HALMAHERA BARAT

NIK : 8201052102970003

Nama : AYUT HAMISI  
Tempat/Tgl Lahir : SIDANGOLI, 01-02-1997  
Jenis Kelamin : LAKI-LAKI Gol. Darah :  
Alamat : SIDANGOLI GAM  
RT/RW : 004/002  
Kel/Desa : SIDANGOLI GAM  
Kecamatan : JAILOLO SELATAN  
Agama : ISLAM  
Status Perkawinan : BELUM KAWIN  
Pekerjaan : PELAJAR/MAHASISWA  
Kewarganegaraan : WNI  
Berlaku Hingga : SEMUR HIDUP



HALMAHERA BARAT  
25-01-2019

PROVINSI MALUKU UTARA  
KABUPATEN HALMAHERA BARAT

NIK : 8201052505920001

Nama : FAISAL M. IBRAHIM  
Tempat/Tgl Lahir : SIDANGOLI, 25-05-1992  
Jenis Kelamin : LAKI-LAKI Gol. Darah :  
Alamat : SIDANGOLI DEHE  
RT/RW : 003/000  
Kel/Desa : SIDANGOLI DEHE  
Kecamatan : JAILOLO SELATAN  
Agama : ISLAM  
Status Perkawinan : KAWIN  
Pekerjaan : NELAYAN/PERIKANAN  
Kewarganegaraan : WNI  
Berlaku Hingga : SEMUR HIDUP



HALMAHERA BARAT  
14-05-2019

PROVINSI MALUKU UTARA  
KABUPATEN HALMAHERA BARAT

NIK : 82010510760006

Nama : HANS KALIBUN  
Tempat/Tgl Lahir : AMBON, 10-10-1975  
Jenis Kelamin : LAKI-LAKI Gol. Darah :  
Alamat : SIDANGOLI GAM  
RT/RW : 004/002  
Desa/Kel : SIDANGOLI GAM  
Kecamatan : JAILOLO SELATAN  
Agama : ISLAM Status Kawin : KAWIN  
Pekerjaan : NELAYAN/PERIKANAN  
Berlaku Hingga : 10-10-2020  
Kewarganegaraan : WNI



HALMAHERA BARAT 22-04-2016  
KEPADA DINAS KEPENDUDUKAN DAN  
PERTANAHAN SIPIL  
DINAS HALMAHERA BARAT  
DRS. YENCE NIJWURE, MM  
NIP. 19620405.198703.1.026



# FEEDBACK ATAS PERTANYAAN ZOOM MEETING 15 Mei 2020

## TANGGAPAN ATAS PERTANYAAN DAN SARAN PEJABAT KEMENTERIAN KELAUTAN DAN PERIKANAN PADA SAAT ZOOM MEETING 14-5-2020

1. Sumber benih yaitu dari induk lobster yang ditangkap oleh nelayan khusus penangkap induk lobster yang bertelur. Kami lakukan penetasan sendiri secara alami. Khusus untuk bulan Juli - September yang kami anggap musim melimpahnya benih lobster di alam kami akan melakukan penangkapan yang juga dimaksudkan sebagai upaya penyelamatan karena jika dibiarkan di alam kita sama-sama ketahui tingkat kematiannya sangat tinggi disebabkan belum bisa membela diri dari predator ikan-ikan lain. Benih yang kami tangkap pada musim melimpah akan dire-stocking pada fase 120 - 240 hari karena kami anggap sudah bisa membela diri. Adapun yang akan kami re-stocking yaitu sebanyak 49 % dari jumlah benih dikurangi tingkat kematian sampai fase 120 - 240 hari dengan rumus re-stocking yang kami gunakan :

$$\begin{aligned} & 50.000.000 \text{ benih} - 26\% (\text{tingkat kematian sampai fase } 120 - 240 \text{ hari}) \\ & = 37.000.000 \text{ ekor (benih yang hidup)} \times 10\% (\text{cadangan stock}) \\ & = 3.700.000 \text{ ekor (cadangan stock)} + 15.000.000 \text{ ekor (daya tampung } 10.000 \text{ kolom karamba)} \\ & = 18.700.000 \text{ ekor (jumlah budidaya atau } 51\%) \\ & = 37.000.000 \text{ ekor} - 18.700.000 \text{ ekor} \\ & = 18.300.000 \text{ (jumlah re-stocking) atau } 49\% \end{aligned}$$

Alasan kami re-stocking sebanyak itu agar kami tidak terlalu terbebani dalam hal pakan dan juga pertimbangan tidak akan muat dalam penampungan atau karamba yang kami miliki. 49% yang kami re-stocking pada 3 tahun kemudian sudah menjadi induk yang menghasilkan benih yang melimpah di alam bebas.

2. Kami akan melakukan budidaya pada tahun ini dimulai dari Provinsi Sulawesi Tenggara. Provinsi lainnya akan menyusul secara bersamaan pada tahun 2021 namun hal ini masih bersifat kondisional tergantung kesiapan induk:
3. Kami akan melakukan pengiriman ke Singapura dari Bandara Haluoleo Kendari transit di Bandara Soekarno-Hatta Jakarta:

### **\_Pertanyaan dan Saran dari Ibu Badan\_**

4. Daftar nelayan yang dapat kami lampirkan saat ini yaitu daftar nelayan yang mewakili provinsi masing-masing selanjutnya akan menyusul data dari setiap kelompok nelayan setiap provinsi:
5. Pola kemitraan dengan nelayan yaitu kami memberi fasilitas perahu bagi nelayan yang tidak memiliki perahu dengan perjanjian pinjam pakai tanpa kami dapat keuntungan dari bagi hasil tangkapan. Fasilitas alat tangkap kami berikan secara gratis. Perongkosan juga kami berikan dengan perjanjian biaya ongkos akan dipotong 50% setelah ada hasil:



## ***FEEDBACK ATAS PERTANYAAN ZOOM MEETING 15 Mei 2020***

6. Jumlah maksimum benih yang kami butuhkan di Provinsi Sulawesi Tenggara yaitu berjumlah 20.000.000 benih.
7. Pakan kami beli dari ibu-ibu pengumpul kerang-kerang di sekitar titik lokasi budidaya. ikan batu yang tidak masuk kualitas ekspor. udang dan ikan pari hasil tangkapan nelayan baik nelayan setempat maupun nelayan dari tetangga kampung. Khusus untuk pakan di daerah Taman Nasional Takabonerate Kab. Kepulauan Selayar kami beli dari hasil tangkapan bagan tradisional berupa cumi. berbagai macam jenis ikan teri lainnya hasil tangkapan *nelayan panambe* (penjaring ikan teri). nelayan penangkap ikan pari dan juga ibu-ibu pengumpul kerang.

### **\_Pertanyaan dan Saran dari Pak Syahril\_**

8. Lokasi yang kami gunakan selama ini yaitu lokasi tangkap dan lokasi budidaya masyarakat yang selama ini tidak pernah dilarang oleh pemerintah setempat. Dalam hal penetapan lokasi kami juga hasilkan dari kesepakatan dengan masyarakat setempat. Khusus untuk lokasi budidaya di Taman Nasional Takabonerate kami akan tempatkan di zona yang diperbolehkan yaitu zona pemanfaatan dan kami juga akan berkonsultasi dengan pihak Balai Taman Nasional Takabonerate.
9. Dalam hal peningkatan kualitas produk kami akan meminta pembinaan dari Dinas Kelautan dan Perikanan Provinsi Sulawesi Tenggara. Kami komitmen untuk tidak menggunakan antibiotik karena melanggar kearifan lokal suku bangsa Bajo serta kami yakini akan membuat kami gagal dalam berusaha. Kami siap re-stocking 49% karena hidup kami sangat tergantung kepada laut sehingga kearifan lokal kami menganjurkan agar memberi perhatian kepada laut agar kesinambungan hasil laut dapat terus dinikmati oleh anak cucu kami.

### **\_Pertanyaan dan Saran dari Pak Adang\_**

10. Dalam hal sertifikat CBIB kami akan konsultasikan dengan Dinas Kelautan dan Perikanan Provinsi Sulawesi Tenggara.
11. Kerjasama kami dalam hal penangkapan dan budidaya full 100% dengan nelayan.
12. Dalam hal pakan kami lebih mengutamakan kerang, udang, ikan pari, cumi dan berbagai macam jenis ikan teri.

### **\_Pertanyaan dan Saran dari Pak Nasrul\_**

## *PENUTUP*



*Demikian Kami Sampaikan Business Plan ini untuk Bapak Menteri Kelautan dan Perikanan RI.*

*Semoga dapat memberikan gambaran tentang Visi dan Misi PT. Maa Ataita Indah untuk dunia Perikanan Indonesia.*

*Atas Perhatian, Kesempatan dan Kebijakan serta Ketulusan Bapak Menteri Kelautan dan Perikanan RI untuk Masyarakat Dunia Perikanan Khususnya di Bidang Komoditas Lobster, Rajungan dan Kepiting kami ucapkan yang setinggi-tingginya.*

*Business Is Trust*

*“Kami Adalah Mitra Strategis Anda  
Dalam Berbisnis”*

## *DAFTAR LAMPIRAN*

**1** *PLAN LOKASI BUDIDAYA 2020-2024*

**2** *KONTRAK KERJA KEMITRAAN  
DENGAN NELAYAN*

**3** *DAFTAR NAMA NELAYAN DI 11  
PROV  
TERLAMPIR.*

*13.000 NELAYAN*

**4** *DAFTAR KTP NELAYAN DI 11 PROV  
TERLAMPIR.*

*13.000 NELAYAN*

# PLAN LOKASI BUDIDAYA 2020-2024

## I. LOKASI BUDIDAYA LOBSTER DI PROV. SULAWESI TENGGARA

### 1. Lokasi Budidaya Lobster di Kab. Konawe Selatan

- 1) **Desa Ranooha Raya, Kec. Moramo**
- 2) **Desa Landipo, Kec. Moramo**
- 3) Desa Torokeku, Kec. Tinanggea
- 4) Desa Langgapulu, Kec. Kolono Timur
- 5) Desa Bungin Permai, Kec. Tinanggea
- 6) Desa Rumba-Rumba, Kec. Kolono Timur

### 2. Lokasi Budidaya Lobster di Kab. Wakatobi

- 7) **Desa Mola Selatan, Kec. Wangi-Wangi Selatan**

### 3. Lokasi Budidaya Lobster di Kab. Bombana

- 8) **Desa Baliara, Kec. Kabaena Barat**
- 9) **Desa Baliara Kepulauan, Kec. Kabaena Barat**
- 10) Desa Sikeli, Kec. Kabaena Barat
- 11) Desa Terapung, Kec. Poleang Tenggara

### 4. Lokasi Budidaya Lobster di Kab. Konawe

- 12) Desa Bajoe, Kec. Soropia

### 5. Lokasi Budidaya Lobster di Kab. Muna

- 13) Desa Tapi-Tapi, Kec. Marobo
- 14) Desa Tanjung Pinang, Kec. Kusambi
- 15) **Desa Bangko, Kec. Maginti**
- 16) Desa Lagasa, Kec. Duruka
- 17) Kelurahan Napabalano, Kec. Napabalano
- 18) Desa Bahari, Kec. Towea
- 19) Desa Bhontu-Bhontu, Kec. Towea

### 6. Lokasi Budidaya Lobster di Kab. Muna Barat

- 20) Desa Latawe, Kec. Muna Barat

### 7. Lokasi Budidaya Lobster di Kab. Buton Utara

- 21) Desa Banu-Banua Jaya, Kec. Kulisusu
- 22) Desa Lakonea, Kec. Kulisusu

### 8. Lokasi Budidaya Lobster di Kab. Buton

- 23) Desa Wasuamba, Kec. Lasalimu

### 9. Lokasi Budidaya Lobster di Kota Kendari

- 24) Kelurahan Lapulu, Kec. Abeli

### 10. Lokasi Budidaya Lobster di Kab. Buton Tengah

- 25) Desa Terapung, Kec. Mawasangka

**11. Lokasi Budidaya Lobster di Kab. Konawe Utara**

- 26) **Desa Tanjung Bunga, Kec. Wawolesea**
- 27) **Desa Pasir Putih, Kec. Lembo**

**II. LOKASI BUDIDAYA LOBSTER DI PROV. SULAWESI SELATAN**

**12. Lokasi Budidaya Lobster di Kab. Kepulauan Selayar**

- 28) **Desa Khusus Pasitallu, Kec. Takabonerate**
- 29) **Desa Appatanah, Kec. Bontosikuyu**
- 30) Desa Latondu, Kec. Takabonerate
- 31) Desa Kembang Ragi, Kec. Pasimasunggu
- 32) Desa Rajuni, Kec. Takabonerate

**13. Lokasi Budidaya Lobster di Kota Makassar**

- 33) Desa Barrang Caddi, Kec. Kepulauan Sangkarrang

**14. Lokasi Budidaya Lobster di Kab. Sinjai**

- 34) Desa Pulau Harapan, Kec. Pulau Sembilan
- 35) Pulau Sembilan, Kec Pulau 9 Kab Sinjai

**15. Lokasi Budidaya Lobster di Kab. Takalar**

- 36) **Desa Tompotana, Kec. Mappakasunggu**

**16. Lokasi Budidaya Lobster di Kab. Bone**

- 37) Desa Mallari Kec Awangpone Bone
- 38) Kelurahan Palette Kec. Tanete Riattang Timur
- 39) Kelurahan Waetuo Kec. Tanete Riattang Timur
- 40) Kelurahan Panyula Kec. Tanete Riattang Timur
- 41) Kelurahan Toro Kec. Tanete Riattang Timur
- 42) Kelurahan Lonrae Kec. Tanete Riattang Timur
- 43) Kelurahan Bajoe Kec. Tanete Riattang Timur
- 44) Desa Pattiro Sompe Kec. Sibulue
- 45) Desa Bulu-bulu Bone Lampe Kec. Tonra
- 46) Desa Cege Kec. Mare
- 47) Desa Sumaling Kec. Mare
- 48) Desa Angkur Kec. Kajuara
- 49) Desa Massangkae Kec. Kajuara
- 50) Desa Polewali Kec. Kajuara
- 51) Desa Mallahae Kec. Kajuara
- 52) Desa Lamuru Kec. Tellusiattinge
- 53) Desa Data Kec. Mare
- 54) Desa Malemongeng Kec. Salomekko
- 55) Desa Manera Kec. Salomekko
- 56) Desa Ujung Kec. Tonra
- 57) Desa Kading Kec. Barebbo
- 58) Desa Watu Kec. Barebbo
- 59) Desa Manajeng Kec. Sibulue
- 60) Desa Sumpang Minangae Kec. Sibulue

### **III. LOKASI BUDIDAYA LOBSTER DI PROV. SULAWESI TENGAH**

#### **17. Lokasi Budidaya Lobster di Kab. Banggai**

- 61) Desa Jaya Bakti, Kec. Pagimana
- 62) Desa Sama Jatem, Kec. Pagimana

#### **18. Lokasi Budidaya Lobster di Kab. Banggai Laut**

- 63) Desa Kasuari, Kec. Bokan Kepulauan

#### **19. Lokasi Budidaya Lobster di Kab. Tojo Una-Una**

- 64) Desa Kabalutan, Kec. Talatako
- 65) Desa Tete B, Kec. Ampana
- 66) Desa Siatu, Kec. Una-Una
- 67) Desa Pulau Enam, Kec. Togean

#### **20. Lokasi Budidaya Lobster di Kab. Banggai Kepulauan**

- 68) Desa Okumel, Kec. Liang
- 69) Desa Tomboniki, Kec. Liang
- 70) Desa Mamulusan, Kec. Liang
- 71) Desa Kindandal, Kec. Liang
- 72) Desa Bongganang, Kec. Tinangkung
- 73) Desa Bungin, Kec. Tinangkung

#### **21. Lokasi Budidaya Lobster di Kab. Morowali**

- 74) Desa Sainoa, Kec. Bungku Selatan
- 75) Desa Kaleroang, Kec. Bungku Selatan
- 76) Desa Panimbawang, Kec. Bungku Selatan

#### **22. Lokasi Budidaya Lobster di Kab. Poso**

- 77) Desa Tumora, Kec. Poso

#### **23. Lokasi Budidaya Lobster di Kab. Toli-Toli**

- 78) Kelurahan Salumpaga, Kec. Toli-Toli Utara

### **IV. LOKASI BUDIDAYA LOBSTER DI PROV. SULAWESI UTARA**

#### **24. Lokasi Budidaya Lobster di Kab. Minahasa Utara**

- 79) Desa Nain, Kec. Wori
- 80) Desa Gangga Dua, Kec. Likupang
- 81) Desa Kinabuhutan, Kec. Likupang
- 82) Desa Bulutui, Kec. Likupang Barat
- 83) Desa Kima Bajo, Kec. Wori
- 84) Desa Minaesa, Kec. Wori
- 85) Desa Mantehage Tangkasi, Kec. Wori

#### **25. Lokasi Budidaya Lobster di Kab. Minahasa Selatan**

- 86) Desa Arakan, Kec. Tatapaan

### **V. LOKASI BUDIDAYA LOBSTER DI PROV. GORONTALO**

#### **26. Lokasi Budidaya Lobster di Kab. Pohuwato**

- 87) Desa Torosiaje, Kec. Popayato

**VI. LOKASI BUDIDAYA LOBSTER DI PROV. NTT**

**27. Lokasi Budidaya Lobster di Kab. Kupang**

88) Kelurahan Sulamu, Kec. Sulamu

**28. Lokasi Budidaya Lobster di Kab. Rote Ndao**

89) Desa Oenggae, Kec. Tunganamo

90) Desa Tunganamo, Kec. Pantai Baru

91) Kelurahan Metina, Kec. Lobalain

**29. Lokasi Budidaya Lobster di Kab. Alor**

92) Desa Kabir, Kec. Pantar

**VII. LOKASI BUDIDAYA LOBSTER DI PROV. PAPUA BARAT**

**30. Lokasi Budidaya Lobster di Kab. Raja Ampat**

93) Desa Sapordanco, Distrik Wasai

**VIII. LOKASI BUDIDAYA LOBSTER DI PROV. MALUKU**

**31. Lokasi Budidaya Lobster di Kab. Kepulauan Aru**

94) Kelurahan Siwalima, Kec. Pulau-Pulau Aru

**IX. LOKASI BUDIDAYA LOBSTER DI PROV. MALUKU UTARA**

**32. Lokasi Budidaya Lobster di Kab. Halmahera Barat**

95) Desa Sidangoli Gam, Kec. Jailol Selatan

**33. Lokasi Budidaya Lobster di Kab. Halmahera Selatan**

96) Desa Dowora, Kec. Gane Barat Selatan

97) Desa Lalin, Kec. Kayoa Selatan

98) Desa Bajo, Kec. Batang Lomang

99) Desa Gonone, Kec. Kepulauan Joronga

100)Desa Pulau Gala, Kec. Kepulauan Joronga

**34. Lokasi Budidaya Lobster di Kab. Pulau Taliabu**

101)Desa Limbo, Kec. Taliabu Barat

**35. Lokasi Budidaya Lobster di Kab. Pulau Morotai**

102)Desa Koloray, Kec. Morotai Selatan

**36. Lokasi Budidaya Lobster di Kab. Kepulauan Sula**

103)Desa Bajo, Kec. Sanana Utara

104)Desa Falabisahaya, Kec. Mangoli Utara

105)Desa Pastabulu, Kec. Mangoli Utara

**X. LOKASI BUDIDAYA LOBSTER DI PROV. JAWA TIMUR**

**37. Lokasi Budidaya Lobster di Kab. Sumenep**

106)Desa Tanjung Kiaok, Kec. Sapeken

**XI. LOKASI BUDIDAYA LOBSTER DI PROV. NTB**

**38. Lokasi Budidaya Lobster di Kab. Bima**

107)Desa Bajo Pulau, Kec. Sape

**39. Lokasi Budidaya Lobster di Kab. Dompu**

108)Desa Kwangko, Kec. Manggelewa