

GRAND DESIGN INDONESIA WINNER OF WORLD LOBSTERS & NAPOLEON WRASSE



PT. MAA ATAITA INDAH

COMPREHENSIVE FISHERIES INVESTMENT (UPSTREAM-DOWNSTREAM) LOBSTER & NAPOLEON WRASSE IN INDONESIA (SULAWESI, AMBON, NUSA TENGGARA, PAPUA AND KALIMANTAN)



#INDONESIAJUARALOBSTERDUNIA



PROFIL DAN SEJARAH PERUSAHAAN

PT. Maa Ataita Indah selanjutnya disingkat dengan “PT. Matain” sebelumnya adalah sebuah Mini Plan (MP) Laut Biru yang bergerak di bidang perikanan tangkap, pengolahan kepiting rajungan dan budidaya lobster yang telah beroperasi sejak tahun 2006.

PT. Matain memproduksi kepiting dan lobster sebanyak 350 ton setiap tahun dengan luas lahan budidaya yang digunakan yaitu 10 hektar. Saat ini lahan budidaya dalam tahap penambahan perluasan menjadi 100 hektar.

Untuk kegiatan penangkapan dan budidaya lobster PT. Matain telah memiliki Komunitas Nelayan Bangsa Bajo yang berjumlah 611.000 jiwa tersebar di bibir pantai 22 provinsi di Indonesia dan saat ini PT. Matain fokus membeli hasil nelayan di 10 provinsi. Dalam aktifitas penangkapan, Komunitas Nelayan Bangsa Bajo menggunakan perahu sebanyak 7.000 buah dan alat tangkap tradisional. Adapun permodalan pengadaan perahu dan alat tangkap 5% difasilitasi oleh PT. Matain dan sebagian besarnya pengadaan mandiri.

Sejak terbit Peraturan Menteri Kelautan dan Perikanan Republik Indonesia Nomor 56/PERMEN-KP/2016 tentang Larangan Penangkapan Dan/Atau Pengeluaran Lobster (*Panulirus* spp.), Kepiting (*Scylla* spp.), Dan Rajungan (*Portunus* spp.) Dari Wilayah Republik Indonesia, maka sejak saat itu juga hingga saat ini PT. Matain tidak beroperasi dalam usaha penangkapan lobster, benur dan kepiting yang bertelur. Sementara itu Komunitas Nelayan Bangsa Bajo di bawah naungan PT. Matain beralih kegiatan ke penangkapan ikan tuna dan ikan laut lainnya.

PT. Matain berlokasi Kantor Pusat di Makassar dengan sarana dan prasarana tersebar di beberapa daerah perairan tangkap dan budidaya meliputi daerah :

- 1) Provinsi Sulawesi Tenggara : *Kab. Konawe Selatan, Kab. Konawe Kepulauan, Kab. Bombana, Kab. Wakatobi, Kab. Buton, Kab. Kolaka;*
- 2) Provinsi Sulawesi Selatan : *Kota Makassar, Kab. Pangkajene Kepulauan, Kab. Kepulauan Selayar, Kab. Takalar;*
- 3) Provinsi Sulawesi Tengah : *Kab. Banggai Laut, Kab. Banggai;*
- 4) Provinsi Sulawesi Barat : *Kab. Polewali Mandar;*
- 5) Provinsi Sulawesi Utara : *Kab. Minahasa Tenggara, Kab. Minahasa, Kab. Kep. Sangihe;*
- 6) Provinsi Gorontalo : *Kab. Boalemo, Kab. Puhuwato;*
- 7) Provinsi Nusa Tenggara Timur : *Kab. Belu, Kab. Alor, Kab. Kupang, Kab. Rote Ndao;*
- 8) Provinsi Papua Barat : *Kab. Raja Ampat;*
- 9) Provinsi Maluku : *Kab. Buru, Kab. Kepulauan Aru;*
- 10) Provinsi Maluku Utara : *Kab. Halmahera Barat.*
- 11) Provinsi Jawa Timur : *Kab. Sumenep*

Kegiatan operasional karantina dan ekspor berlokasi di Kendari dan Makassar. Dengan kelengkapan dokumen perizinan, pengetahuan, dan pengalaman serta jaringan yang luas, PT. Matain akan melanjutkan dan mengembangkan usaha penangkapan dan budidaya lobster baik untuk kebutuhan lokal maupun ekspor.

II. PROFIL MANAJEMEN, LEGALITAS DAN PERIZINAN

KOMISARIS UTAMA : H. VYLMA EMY HERMAN / H. MA

KOMISARIS : RUSLI

DIREKTUR UTAMA : HJ. VYDA AVLYDA

DIREKTUR : Ir. La Kii

ALAMAT KANTOR : Cluster Area Lili Blok F 14 Jln. Boulevard Kompleks Perumahan Lili Panakukang Mas, Kel. Masale, Kec. Panakukang, Kota Makassar, Prov. Sul-Sel 90321

NO	LEGALITAS	NO. LEGAL	TGL	EXPIRE	KET.
1	Akta Pendirian	06 (Enam)	07-11-2016	-	Ada
	NPWP	81.969.542.0-805.000		-	Ada
2	SK Menkumham	AHU-0050406.AH 01.01.Tahun 2016	14-11-2016	-	Ada
3	NIB	0220102581128	12-5-2020	-	Ada
4	SIU Perikanan	KBLI 03212	12-5-2020	-	Ada
5	SIU Perdagangan Menengah	503/18984/SIUPM-B/09/DPM-PTSP	16-5-2017	-	Ada
6	SIU Angkutan Dan Ekspor			-	-
7	Tanda Daftar Perusahaan Perseroan Terbatas (PT)	503/19312/TDPPT-B/09/DPM-PTSP	16-5-2017	-	Ada
8	Izin Gangguan	503/26089/IG-B/09/DPM-PTSP	16-5-2017	-	Ada

AKTA : PENDIRIAN PERSEROAN TERBATAS "PT. MAA ATAITA INDAH"

NOMOR : 06 (Enam) (MATAIN)

TANGGAL : 07 November 2016



URSULA MOGOT, SH., M.Kn

NOTARIS
SK. MENTERI KEHAKIMAN DAN HAM RI
NO. C - 508 HT. 03.01 - TH. 2006
TANGGAL : 29 DESEMBER 2006

DAN
PEJABAT PEMBUAT AKTA TANAH
SK. KEPALA BADAN PERTANAHAN NASIONAL
NO. 9 - XVI - PPAT - 2008
TANGGAL 1 SEPTEMBER 2008
DAERAH KERJA KOTA MAKASSAR

SALINAN RESMI
PENDIRIAN PERSEROAN TERBATAS

AKTA :
 "PT. MAA ATAITA INDAH"

 (MATAIN)

 06 (enam)-
NOMOR :
 07 November 2016.-
TANGGAL :

Kantor :
Jl. Borong Raya No. 75
Telp. (0411) 289 7722 / 3851077
Fax. (0411) 490390
HP 0812 4174 3772 - 0853 9858 9977
MAKASSAR

AKTA PENDIRIAN PERSEROAN TERBATAS
"PT. MAA ATAITA INDAH"
(MATAIN)
Nomor :06.-



--- Pada jam 08.00 WITA (delapan Waktu Indonesia Bagian Tengah); hari Senin,
tanggal 07-11-2016 (tujuh bulan November tahun dua ribu enam belas).

--- Menghadap kepada saya, URSULA MOGOT, Sarjana Hukum, Magister Kenotariatan,
Notaris di Makassar, dengan dihadiri oleh saksi-saksi yang saya, Notaris kenal dan akan
disebut pada bagian akhir akta ini :

1. Nyonya **YUDA AVLADA**, lahir di Palopo, pada tanggal 03-08-1984
(tiga bulan Agustus tahun seribu sembilan ratus delapan puluh empat).

Warga Negara Indonesia, Wiraswasta, bertempat tinggal di Kota Makassar,
Jalan Kompleks Lili Blok D Nomor 17, Rukun Tetangga 008, Rukun Warga 004,
Kelurahan Masale, Kecamatan Panakkukang, Pemegang Kartu Tanda Penduduk ---
Nomor: 7371091004830003;

2. **RUSLI**, lahir di Mola Selatan, pada tanggal 05-09-1986 (lima bulan September
tahun dua ribu sembilan ratus delapan puluh enam), Warga Negara Indonesia,
Pekerjaan Wiraswasta, bertempat tinggal di Kabupaten Wakatobi, Jalan Mekar,
Rukun Tetangga 000, Rukun Warga 000, Kelurahan Mola Selatan,
Kecamatan Wangi-wangi Selatan, Pemegang Kartu Tanda Penduduk
Nomor: 7407050509860002;

--- Untuk sementara waktu sedang berada di Kota Makassar.

3. Tuan **VYLMA EMY HEKMAN**, lahir di Wanci, pada tanggal 30-12-1977
(tiga puluh bulan Desember tahun seribu sembilan ratus tujuh puluh tujuh).

Warga Negara Indonesia, Pekerjaan Wiraswasta, bertempat tinggal di Kota Makassar, ---
Jalan Kompleks Lili Blok D Nomor 17, Rukun Tetangga 008, Rukun Warga 004,
Kelurahan Masale, Kecamatan Panakkukang, Pemegang Kartu Tanda Penduduk
Nomor: 7371093012770013;

4. Nyonya **LAY SIAU KIAN**, lahir di Singkawang, pada tanggal 22-11-1962

NPWP : 81.969.542.0-805.000
PT. MAA ATAITA INDAH



KEMENTERIAN KEUANGAN REPUBLIK INDONESIA
DIREKTORAT JENDERAL PAJAK

NPWP : 81.969.542.0-805.000
PT. MAA ATAITA INDAH

JL KOMP LILI BLOK D NO. 17 RT. 008 RW. 004
MASALE PANAKUKKANG
KOTA MAKASSAR SULAWESI SELATAN -

KPP PRATAMA MAKASSAR SELATAN

KEPUTUSAN MENTERI HUKUM DAN HAK ASASI MANUSIA REPUBLIK INDONESIA NOMOR AHU-0050406.AH.01.01.TAHUN 2016 TENTANG PENGESEHAN PENDIRIAN BADAN HUKUM PERSEROAN TERBATAS PT. MAA ATAITA INDAH



**KEPUTUSAN MENTERI HUKUM DAN HAK ASASI MANUSIA REPUBLIK INDONESIA
NOMOR AHU-0050406.AH.01.01.TAHUN 2016**

**TENTANG
PENGESEHAN PENDIRIAN BADAN HUKUM PERSEROAN TERBATAS
PT MAA ATAITA INDAH**

Menimbang :

- a. Bahwa berdasarkan Permohonan Notaris URSULA MOGOT SH.,M.KN., sesuai salinan Akta Nomor 06 Tanggal 07 November 2016 yang dibuat oleh URSULA MOGOT SH.,M.KN. tentang Pendirian Badan Hukum PT MAA ATAITA INDAH disingkat PT MATAIN tanggal 11 November 2016 dengan Nomor Pendaftaran 401611173101641 telah sesuai dengan persyaratan pengesahan Pendirian Badan Hukum Perseroan;
- b. Bahwa berdasarkan pertimbangan sebagaimana dimaksud dalam huruf a, perlu menetapkan keputusan Menteri Hukum dan Hak Asasi Manusia tentang Pengesahan Pendirian Badan Hukum PT MAA ATAITA INDAH disingkat PT MATAIN.

MEMUTUSKAN :

Menetapkan :

KESATU : Mengesahkan pendirian badan hukum - PT MAA ATAITA INDAH disingkat PT MATAIN - yang berkedudukan di KOTA MAKASSAR karena telah sesuai dengan Data Format Isian Pendirian yang disimpan di dalam database Sistem Administrasi Badan Hukum sebagaimana salinan Akta Nomor 06 Tanggal 07 November 2016 yang dibuat oleh Notaris URSULA MOGOT SH.,M.KN., yang berkedudukan di KOTA MAKASSAR.

KEDUA : Modal dasar, modal yang ditempatkan dan modal disetor sebagaimana yang tercantum dalam akta yang disebut pada poin PERTAMA.

KETIGA : Jenis Perseroan UMUM.

KEEMPAT : Susunan Pemegang Saham, Dewan Komisaris dan Direksi Tertampil.

KELIMA : Keputusan ini berlaku sejak tanggal ditetapkan. Apabila ternyata dalam kemudian hari terdapat kekeliruan dalam Keputusan ini maka akan diadakan perbaikan sebagaimana mestinya.

Ditetapkan di Jakarta, Tanggal 14 November 2016.

a.n. MENTERI HUKUM DAN HAK ASASI MANUSIA
REPUBLIK INDONESIA
DIREKTUR JENDERAL ADMINISTRASI HUKUM
UMUM,

DR. FREDDY HARRIS, SH, LL.M, ACCS.

DITETAK PADA TANGGAL 14 November 2016
DAFTAR PERSEROAN NOMOR AHU-0134956.AH.01.11.TAHUN 2016 TANGGAL 14 November 2016



**LAMPIRAN KEPUTUSAN MENTERI HUKUM DAN HAK ASASI MANUSIA REPUBLIK INDONESIA
NOMOR AHU-0050406.AH.01.01.TAHUN 2016**

**TENTANG
PENGESEHAN PENDIRIAN BADAN HUKUM PERSEROAN TERBATAS
PT MAA ATAITA INDAH**

1. Modal Dasar : Rp. 1.000.000.000
2. Modal Ditempatkan : Rp. 500.000.000
3. Susunan Pemegang Saham, Dewan Komisaris dan Direksi

Nama	Jabatan	Klasifikasi Saham	Jumlah Lembar Saham	Total
VYDA AVLYDA	DIREKTUR UTAMA	-	80	Rp. 80.000.000
RUSLI	DIREKTUR	-	20	Rp. 20.000.000
VILMA EMY HERMAN	KOMISARIS UTAMA	-	200	Rp. 200.000.000
LAY SIAU KIAN	KOMISARIS	-	200	Rp. 200.000.000

Ditetapkan di Jakarta, Tanggal 14 November 2016.

a.n. MENTERI HUKUM DAN HAK ASASI MANUSIA
REPUBLIK INDONESIA
DIREKTUR JENDERAL ADMINISTRASI HUKUM
UMUM,

DR. FREDDY HARRIS, SH, LL.M, ACCS.

DITETAK PADA TANGGAL 14 November 2016
DAFTAR PERSEROAN NOMOR AHU-0134956.AH.01.11.TAHUN 2016 TANGGAL 14 November 2016

KEPUTUSAN MENTERI HUKUM DAN HAK ASASI MANUSIA REPUBLIK INDONESIA NOMOR AHU-0037465.AH.01.02.TAHUN 2020 TENTANG PERSETUJUAN PERUBAHAN ANGGARAN DASAR PERSEROAN TERBATAS PT. MAA ATAITA INDAH

**KEPUTUSAN MENTERI HUKUM DAN HAK ASASI MANUSIA REPUBLIK INDONESIA
NOMOR AHU-0037465.AH.01.02.TAHUN 2020
TENTANG
PERSETUJUAN PERUBAHAN ANGGARAN DASAR PERSEROAN TERBATAS
PT MAA ATAITA INDAH**

Menimbang : a. Bahwa berdasarkan Permohonan Notaris URSULA MOGOT SH.,M.KN sesuai salinan akta nomor 10 Tanggal 27 Mei 2020 tentang Perubahan Anggaran Dasar PT MAA ATAITA INDAH disingkat PT MATAIN tanggal 27 Mei 2020 dengan Nomor Pendaftaran 4020052773201677 telah sesuai dengan persyaratan Perubahan Anggaran Dasar Perseroan;
b. Bahwa berdasarkan pertimbangan sebagaimana dimaksud dalam huruf a, perlu menetapkan keputusan Menteri Hukum dan Hak Asasi Manusia tentang Persetujuan Perubahan Anggaran Dasar PT MAA ATAITA INDAH disingkat PT MATAIN;

MEMUTUSKAN :

Menetapkan :
KESATU : Menyetujui Perubahan Anggaran Dasar - PT MAA ATAITA INDAH disingkat PT MATAIN - dengan NPWP 00000000805000 yang berkedudukan di KOTA MAKASSAR karena telah sesuai dengan Data Format Isian Perubahan yang disimpan di dalam database Sistem Administrasi Badan Hukum sebagaimana salinan akta nomor 10 Tanggal 27 Mei 2020 yang dibuat oleh Notaris URSULA MOGOT SH.,M.KN yang berkedudukan di KOTA MAKASSAR.
KEDUA : Keputusan ini berlaku sejak tanggal ditetapkan. Apabila ternyata dikemudian hari terdapat kekeliruan maka akan diperbaiki sebagaimana mestinya dan/atau apabila terjadi kesalahan, keputusan ini akan dibatalkan atau dicabut.

Ditetapkan di Jakarta, Tanggal 27 Mei 2020.
a.n. MENTERI HUKUM DAN HAK ASASI MANUSIA REPUBLIK INDONESIA
DIREKTUR JENDERAL ADMINISTRASI HUKUM UMUM,

**Cahyo Rahadian Muzhar, S.H., LL.M.
19690918 199403 1 001**





DICETAK PADA TANGGAL 27 Mei 2020
DAFTAR PERSEROAN NOMOR AHU-0086150.AH.01.11.TAHUN 2020 TANGGAL 27 Mei 2020

**LAMPIRAN KEPUTUSAN MENTERI HUKUM DAN HAK ASASI MANUSIA REPUBLIK INDONESIA
NOMOR AHU-0037465.AH.01.02.TAHUN 2020
TENTANG
PERSETUJUAN PERUBAHAN ANGGARAN DASAR PERSEROAN TERBATAS
PT MAA ATAITA INDAH**

1. Modal Dasar : Rp. 1.000.000.000
2. Modal Ditempatkan : Rp. 500.000.000
3. Susunan Pemegang Saham, Dewan Komisaris dan Direksi

Nama	Jabatan	Klasifikasi Saham	Jumlah Lembar Saham	Total
YVDA AVLYDA	DIREKTUR UTAMA	-	80	Rp. 80.000.000
RUSLI	DIREKTUR	-	20	Rp. 20.000.000
YVYLA EMY HERMAN	KOMISARIS UTAMA	-	200	Rp. 200.000.000
LAY SIAU KIAN	KOMISARIS	-	200	Rp. 200.000.000

Ditetapkan di Jakarta, Tanggal 27 Mei 2020.
a.n. MENTERI HUKUM DAN HAK ASASI MANUSIA REPUBLIK INDONESIA
DIREKTUR JENDERAL ADMINISTRASI HUKUM UMUM,

**Cahyo Rahadian Muzhar, S.H., LL.M.
19690918 199403 1 001**



DICETAK PADA TANGGAL 27 Mei 2020
DAFTAR PERSEROAN NOMOR AHU-0086150.AH.01.11.TAHUN 2020 TANGGAL 27 Mei 2020

NOMOR INDUK BERUSAHA 0220005542884



PEMERINTAH REPUBLIK INDONESIA

NOMOR INDUK BERUSAHA (NIB) 0220005542884

Berdasarkan ketentuan Pasal 24 ayat (1) Peraturan Pemerintah Nomor 24 Tahun 2018 tentang Pelayanan Perizinan Berusaha Terintegrasi Secara Elektronik, Lembaga OSS menerbitkan NIB kepada:

Nama Perusahaan	: PT MAA ATAITA INDAH
Alamat Kantor/Korespondensi	: JALAN BOULEVARD KOMPLEKS LILI BLOK F NOMOR 14 PANAKKUKANG MAS, Kel. Masale, Kec. Panakkukang, Kota Makassar, Prov. Sulawesi Selatan
NPWP	: 81.969.542.0-805.000
Nomor Telepon	: +6281242456788
Nomor Fax	: -
Email	: matain.2017@lolobajo.com
Kode dan Nama KBLI	: Lihat Lampiran
Status Penanaman Modal	: PMDN
Akses Kepabeanaan	: Ekspor

1. NIB merupakan identitas Pelaku Usaha dalam rangka pelaksanaan kegiatan berusaha dan berlaku selama menjalankan kegiatan usaha sesuai ketentuan peraturan perundang-undangan.
2. NIB adalah bukti Pendaftaran Penanaman Modal/Berusaha yang sekaligus merupakan pengesahan Tanda Daftar Perusahaan hak akses kepabeanaan.
3. Lembaga OSS berwenang untuk melakukan evaluasi dan/atau perubahan atas izin usaha (izin komersial/operasional) sesuai ketentuan perundang-undangan.
4. Seluruh data yang tercantum dalam NIB dapat berubah sesuai dengan perkembangan kegiatan berusaha
5. Apabila di kemudian hari ternyata terdapat kekeliruan dalam Keputusan ini, maka akan dilakukan perbaikan sebagaimana mestinya.

Diterbitkan tanggal : 28 Mei 2020
Perubahan ke-5 tanggal : 29 Mei 2020

Oleh : Badan Koordinasi Penanaman Modal



Dokumen ini diterbitkan melalui Sistem OSS atas dasar data dari pelaku usaha. Kebenaran dan keabsahan atas data yang ditampilkan dalam dokumen ini dan data yang tersimpan dalam Sistem OSS menjadi tanggung jawab pelaku usaha sepenuhnya.

**LAMPIRAN NOMOR INDUK
BERUSAHA
0220005542884**



PEMERINTAH REPUBLIK INDONESIA

**NOMOR INDUK BERUSAHA (NIB)
0220005542884**

No.	Kode KBLI	Nama KBLI
1	03112	PENANGKAPAN CRUSTACEA DI LAUT
2	03115	PENANGKAPAN/PENGAMBILAN INDUK/BENIH IKAN DI LAUT
3	03212	PEMBENIHAN IKAN LAUT
4	03216	PEMBESARAN CRUSTACEA LAUT
5	46206	PERDAGANGAN BESAR HASIL PERIKANAN

Dengan ketentuan bahwa NIB tersebut hanya berlaku untuk Nama KBLI dan Kode KBLI yang tercantum dalam lampiran ini

SURAT IZIN USAHA PERIKANAN (SIUP)



PEMERINTAH REPUBLIK INDONESIA

IZIN USAHA (Surat Izin Usaha Perikanan (SIUP))

Berdasarkan ketentuan Pasal 19 ayat (2) dan Pasal 32 Peraturan Pemerintah Nomor 24 tahun 2018 tentang Pelayanan Perizinan Berusaha Terintegrasi Secara Elektronik, untuk dan atas nama Menteri, Pimpinan Lembaga, Gubernur, Bupati/Walikota, Lembaga OSS menerbitkan Izin Usaha Surat Izin Usaha Perikanan (SIUP) kepada:

Nama Usaha : PT MAA ATAITA INDAH
Nomor Induk Berusaha : 0220005542884
Alamat Kantor /
Korespondensi : JALAN BOULEVARD KOMPLEKS LILI BLOK F NOMOR
14 PANAKKUKANG MAS, Kel. Masale, Kec. Panakkukang,
Kota Makassar, Prov. Sulawesi Selatan
Kode KBLI : Lihat Lampiran
Nama KBLI : Lihat Lampiran
Lokasi Usaha : Lihat Lampiran

1. Pelaku Usaha wajib menyelesaikan komitmen perizinan sesuai peraturan perundang-undangan.
2. Pelaku usaha yang telah mendapatkan Izin Usaha ini dapat melakukan kegiatan sebagaimana tercantum pada Pasal 38 ayat (1) dengan tetap memperhatikan ketentuan pada Pasal 38 ayat (2) Peraturan Pemerintah Nomor 24 Tahun 2018.
3. Pelaku Usaha selanjutnya memproses izin komersial/operasional jika dipersyaratkan sesuai peraturan perundang-undangan sebelum melakukan kegiatan komersial/operasional.
4. Apabila di kemudian hari ternyata terdapat kekeliruan dalam Keputusan ini, maka akan dilakukan perbaikan sebagaimana mestinya.

Tanggal Terbit Izin Usaha Proyek Pertama : 28 Mei 2020
Perubahan ke -7 Tanggal : 29 Mei 2020



LAMPIRAN SURAT IZIN USAHA PERIKANAN (SIUP)



PEMERINTAH REPUBLIK INDONESIA

LAMPIRAN IZIN USAHA YANG BELUM MEMENUHI KOMITMEN/TIDAK EFEKTIF

Nama Usaha : PT MAA ATAITA INDAH
 Nomor Induk Berusaha : 0220005542884

No.	Pejabat Berwenang	Kegiatan Usaha	Lokasi Usaha
1	Gubernur Sulawesi Tenggara	KBLI: 03216 - PEMBESARAN CRUSTACEA LAUT Nomor Proyek: 202005-2811-4836-9784-561	TELUK MORAMO DESA RANOOHA RAYA RT/RW 003/003 Kel. Ranooha Raya Kec. Moramo Kab/Kota. Kab. Konawe Selatan Provinsi Sulawesi Tenggara
	Nama Usaha : -		
2	Gubernur Sulawesi Tenggara	KBLI: 03212 - PEMBENIHAN IKAN LAUT Nomor Proyek: 202005-2811-4836-9788-527	TELUK MORAMO DESA RANOOHA RAYA RT/RW 003/003 Kel. Ranooha Raya Kec. Moramo Kab/Kota. Kab. Konawe Selatan Provinsi Sulawesi Tenggara
	Nama Usaha : -		
3	Gubernur Sulawesi Selatan	KBLI: 46206 - PERDAGANGAN BESAR HASIL PERIKANAN Nomor Proyek: 202005-2811-4836-9788-768	Jl. Boulevard Cluster Lily Blok F 14 Kel. Masale Kec. Panakkukang Kab/Kota. Kota Makassar Provinsi Sulawesi Selatan
	Nama Usaha : -		

Tanggal Terbit Izin Usaha Proyek Pertama : 28 Mei 2020
 Perubahan ke -7 Tanggal : 29 Mei 2020



SURAT IZIN USAHA PENGAMBILN BENIH IKAN LAUT



PEMERINTAH REPUBLIK INDONESIA

IZIN USAHA (Izin Pengambilan)

Berdasarkan ketentuan Pasal 19 ayat (2) dan Pasal 32 Peraturan Pemerintah Nomor 24 tahun 2018 tentang Pelayanan Perizinan Berusaha Terintegrasi Secara Elektronik, untuk dan atas nama Menteri, Pimpinan Lembaga, Gubernur, Bupati/Walikota, Lembaga OSS menerbitkan Izin Usaha Izin Pengambilan kepada:

Nama Usaha : PT MAA ATAITA INDAH
 Nomor Induk Berusaha : 0220005542884
 Alamat Kantor / Korespondensi : JALAN BOULEVARD KOMPLEKS LILI BLOK F NOMOR 14 PANAKKUKANG MAS, Kel. Masale, Kec. Panakkukang, Kota Makassar, Prov. Sulawesi Selatan
 Kode KBLI : 03115
 Nama KBLI : PENANGKAPAN/PENGAMBILAN INDUK/BENIH IKAN DI LAUT
 Nomor Proyek : 202005-2811-4836-9786-163
 Lokasi Usaha : TELUK MORAMO DESA RANOoha RAYA RT/RW 003/003, Kel. Ranooha Raya, Kec. Moramo, Kab. Konawe Selatan, Prov. Sulawesi Tenggara

1. Pelaku Usaha wajib menyelesaikan komitmen perizinan sesuai peraturan perundang-undangan.
2. Pelaku usaha yang telah mendapatkan Izin Usaha ini dapat melakukan kegiatan sebagaimana tercantum pada Pasal 38 ayat (1) dengan tetap memperhatikan ketentuan pada Pasal 38 ayat (2) Peraturan Pemerintah Nomor 24 Tahun 2018.
3. Pelaku Usaha selanjutnya memproses izin komersial/operasional jika dipersyaratkan sesuai peraturan perundang-undangan sebelum melakukan kegiatan komersial/operasional.
4. Apabila di kemudian hari ternyata terdapat kekeliruan dalam Keputusan ini, maka akan dilakukan perbaikan sebagaimana mestinya.

Tanggal Terbit Izin Usaha : 29 Mei 2020
 Perubahan ke -7 Tanggal : 29 Mei 2020



SURAT IZIN LOKASI PERAIRAN BUDIDAYA IKAN LAUT



PEMERINTAH REPUBLIK INDONESIA

IZIN LOKASI PERAIRAN

Berdasarkan ketentuan Pasal 19 ayat (2) Peraturan Pemerintah Nomor 24 Tahun 2018 tentang Pelayanan Perizinan Berusaha Terintegrasi Secara Elektronik, untuk dan atas nama Menteri, Pimpinan Lembaga, Gubernur, Bupati/Walikota, Lembaga OSS menerbitkan **Izin Lokasi Perairan** yang belum memenuhi komitmen kepada:

Nama Usaha : PT MAA ATAITA INDAH
Nomor Induk Berusaha : 0220005542884
Lokasi Yang Dimohon
a. Nama Perairan/Laut : TELUK MORAMO DESA RANOOHA RAYA RT/RW 003/003
b. Provinsi : Sulawesi Tenggara
c. Koordinat Geografis : -4.136159,122.669041
d. Luas Lahan : 10 Ha
Rencana Kegiatan : PEMBESARAN CRUSTACEA LAUT

Izin Lokasi Perairan ini harus ditindaklanjuti dengan pemenuhan komitmen sesuai ketentuan peraturan perundang-undangan.

Diterbitkan tanggal : 29 Mei 2020



Dokumen ini diterbitkan melalui Sistem OSS atas dasar data dari pelaku usaha. Kebenaran dan keabsahan atas data yang ditampilkan dalam dokumen ini dan data yang tersimpan dalam Sistem OSS menjadi tanggung jawab pelaku usaha sepenuhnya.

SURAT IZIN LOKASI PERAIRAN PEMBENIHAN IKAN LAUT



PEMERINTAH REPUBLIK INDONESIA

IZIN LOKASI PERAIRAN

Berdasarkan ketentuan Pasal 19 ayat (2) Peraturan Pemerintah Nomor 24 Tahun 2018 tentang Pelayanan Perizinan Berusaha Terintegrasi Secara Elektronik, untuk dan atas nama Menteri, Pimpinan Lembaga, Gubernur, Bupati/Walikota, Lembaga OSS menerbitkan **Izin Lokasi Perairan** yang belum memenuhi komitmen kepada:

Nama Usaha : PT MAA ATAITA INDAH
Nomor Induk Berusaha : 0220005542884
Lokasi Yang Dimohon
a. Nama Perairan/Laut : TELUK MORAMO DESA RANOOHA RAYA RT/RW 003/003
b. Provinsi : Sulawesi Tenggara
c. Koordinat Geografis : -4.136159,122.669041
d. Luas Lahan : 10 Ha
Rencana Kegiatan : PEMBENIHAN IKAN LAUT

Izin Lokasi Perairan ini harus ditindaklanjuti dengan pemenuhan komitmen sesuai ketentuan peraturan perundang-undangan.

Diterbitkan tanggal :



Dokumen ini diterbitkan melalui Sistem OSS atas dasar data dari pelaku usaha. Kebenaran dan keabsahan atas data yang ditampilkan dalam dokumen ini dan data yang tersimpan dalam Sistem OSS menjadi tanggung jawab pelaku usaha sepenuhnya.

SURAT IZIN LOKASI PERAIRAN PENGAMBILAN BENIH IKAN LAUT



PEMERINTAH REPUBLIK INDONESIA

IZIN LOKASI PERAIRAN

Berdasarkan ketentuan Pasal 19 ayat (2) Peraturan Pemerintah Nomor 24 Tahun 2018 tentang Pelayanan Perizinan Berusaha Terintegrasi Secara Elektronik, untuk dan atas nama Menteri, Pimpinan Lembaga, Gubernur, Bupati/Walikota, Lembaga OSS menerbitkan **Izin Lokasi Perairan** yang belum memenuhi komitmen kepada:

Nama Usaha : PT MAA ATAITA INDAH
Nomor Induk Berusaha : 0220005542884
Lokasi Yang Dimohon
a. Nama Perairan/Laut : TELUK MORAMO DESA RANOOHA RAYA RT/RW 003/003
b. Provinsi : Sulawesi Tenggara
c. Koordinat Geografis : -4.1361590,122.6690410
d. Luas Lahan : 100 Ha
Rencana Kegiatan : PENANGKAPAN/PENGAMBILAN INDUK/BENIH IKAN DI LAUT

Izin Lokasi Perairan ini harus ditindaklanjuti dengan pemenuhan komitmen sesuai ketentuan peraturan perundang-undangan.

Diterbitkan tanggal : 29 Mei 2020



Dokumen ini diterbitkan melalui Sistem OSS atas dasar data dari pelaku usaha. Kebenaran dan keabsahan atas data yang ditampilkan dalam dokumen ini dan data yang tersimpan dalam Sistem OSS menjadi tanggung jawab pelaku usaha sepenuhnya.

IZIN LINGKUNGAN



PEMERINTAH REPUBLIK INDONESIA

IZIN LINGKUNGAN

Berdasarkan ketentuan Pasal 19 ayat (2) Peraturan Pemerintah Nomor 24 tahun 2018 tentang Pelayanan Perizinan Berusaha Terintegrasi Secara Elektronik, untuk dan atas nama Menteri, Pimpinan Lembaga, Gubernur, Bupati/Walikota, Lembaga OSS menerbitkan Izin Lingkungan yang belum memenuhi komitmen kepada:

Nama Usaha : PT MAA ATAITA INDAH
Nomor Induk Berusaha : 0220005542884
Penanggung Jawab Proyek : VYLMA EMY HERMAN
Lokasi Yang Dimohon
a. Alamat : TELUK MORAMO DESA RANOOHA RAYA RT/RW
003/003
b. Desa/Kelurahan : Ranooha Raya
c. Kecamatan : Moramo
d. Kabupaten/Kota : Kab. Konawe Selatan
e. Provinsi : Sulawesi Tenggara
f. Luas Lahan : 10 Ha
Kode>Nama KBLI : 03212 / PEMBENIHAN IKAN LAUT

Izin Lingkungan ini harus ditindaklanjuti dengan pemenuhan komitmen sesuai ketentuan peraturan perundang-undangan.

Diterbitkan tanggal : 29 Mei 2020



SURAT IZIN USAHA PERDAGANGAN MENENGAH NOMOR : 503/18984/SIUPM-B/09/DPM-PTSP



PEMERINTAH KOTA MAKASSAR
DINAS PENANAMAN MODAL DAN PELAYANAN TERPADU SATU PINTU

Nomor Seri : 08 / 76673 / 2017

SURAT IZIN USAHA PERDAGANGAN MENENGAH
NOMOR : 503/18984/SIUPM-B/09/DPM-PTSP

NAMA PERUSAHAAN	: MAA ATAITA INDAH (MATAIN) , PT	
NAMA PENANGGUNG JAWAB & JABATAN	: VYDA AVLUDA / Pemilik/Penanggung Jawab	
ALAMAT PERUSAHAAN	: KOMP. LILI BLOK D. 17 MAKASSAR	
NOMOR TELEPON	: 081242456788	FAX :
KEKAYAAN BERSIH PERUSAHAAN (TIDAK TERMASUK TANAH DAN BANGUNAN)	:	
KELEMBAGAAN	: SUB DISTRIBUTOR	
KEGIATAN USAHA (KBLI)	: 4620	
BARANG/JASA DAGANGAN UTAMA	: PERDAGANGAN BESAR HASIL PERTANIAN DAN HEWAN HIDUP	

IZIN INI BERLAKU UNTUK MELAKUKAN KEGIATAN USAHA PERDAGANGAN DISELURUH WILAYAH REPUBLIK INDONESIA, SELAMA PERUSAHAAN MASIH MENJALANKAN USAHANYA, DAN WAJIB DIDAFTR ULANG SETIAP 5 (LIMA) TAHUN SEKALI.

RETRIBUSI : Tidak dikenakan Retribusi

Dikeluarkan di Makassar
Pada Tanggal 16 Mei 2017



KEPALA

BUKTI DJUFRIE, S.P.M.SI
Pangkat : Pembina Utama Muda
NIP. : 19690330 199903 1 006

- Tembusan
1. Kepala Dinas Perdagangan Kota Makassar;
 2. Camat yang bersangkutan;
 3. Arsip;

TANDA DAFTAR PERUSAHAAN PERSEROAN TERBATAS (PT) NOMOR : 503/19312/TDPPT-B/09/DPM-PTSP



PEMERINTAH KOTA MAKASSAR
DINAS PENANAMAN MODAL DAN PELAYANAN TERPADU SATU PINTU

Nomor Seri: 23 / 76674 / 2017

TANDA DAFTAR PERUSAHAAN PERSEROAN TERBATAS (PT) NOMOR : 503/19312/TDPPT-B/09/DPM-PTSP

BERDASARKAN
 UNDANG-UNDANG REPUBLIK INDONESIA NOMOR 3 TAHUN 1982
 TENTANG WAJIB DAFTAR PERUSAHAAN DAN
 UNDANG-UNDANG REPUBLIK INDONESIA NOMOR 40 TAHUN 2007
 TENTANG PERSEROAN TERBATAS

NOMOR TDP 2023146222127	BERLAKU S/D TGL 16 MEI 2022	PENDAFTARAN PEMBAHARUAN KE	BARU 0
NAMA PERUSAHAAN	MAA ATAITA INDAH (MATAIN), PT		STATUS : KANTOR PUSAT
NAMA PENGURUS/ NAMA PENANGGUNG JAWAB	VYDA AVLYDA		
ALAMAT PERUSAHAAN	KOMP. LILI BLOK D. 17		
NPWP	0		
NOMOR TELEPON	081242456788	FAX :	
KEGIATAN USAHA POKOK	PERDAGANGAN BESAR HASIL PERTANIAN DAN HEWAN HIDUP		KBLI : 4620

RETRIBUSI : Tidak dikenakan Retribusi



Dikeluarkan di Makassar
 Pada Tanggal 16 Mei 2017

KEPALA



A. BUKTI DJUFRIE, S.P.M.Si
 Pangkat : Pembina Utama Muda
 NIP. : 19690330 199903 1 006

Tembusan
 1. Kepala Dinas Perdagangan Kota Makassar;
 2. Camat yang bersangkutan; Ulu. Sumbada No. 8 Tlp. 0411 - 426488. Makassar 90114

IZIN GANGGUAN NOMOR : 503/26089/IG-B/09/DPM-PTSP



PEMERINTAH KOTA MAKASSAR DINAS PENANAMAN MODAL DAN PELAYANAN TERPADU SATU PINTU

Nomor Seri : 03 / 76656 / 2017

IZIN GANGGUAN

Nomor : 503/26089/IG-B/09/DPM-PTSP

- Dasar
1. Peraturan Daerah Kota Makassar Nomor 5 Tahun 2012 tentang Retribusi Perizinan Tertentu
 2. Peraturan Walikota Makassar Nomor 60 Tahun 2015 Tentang Penyelenggaraan Pelayanan Perizinan Terpadu Satu Pintu
 3. Keputusan Walikota Makassar No. 395/505/KEP/1/2017 Tentang Percepatan Pelaksanaan Pelayanan Perizinan pada Dinas Penanaman Modal dan Pelayanan Terpadu Satu Pintu Kota Makassar
 4. Rekomendasi Dinas Penanaman Modal & Pelayanan Terpadu satu pintu Nomor 03178/DPMP/PTSP/IG.B/V/2017 Tanggal **16 Mei 2017**
 5. Permohonan **VYDA AVLYDA** Terdaftar Tanggal **09 Mei 2017**

Kepada
NAMA/KTP : **VYDA AVLYDA / 7371091004830003**
ALAMAT/TELP : **KOMP. LILI BLOK D. 17 MAKASSAR/081242456788**
UNTUK : Mengizinkan melakukan kegiatan usaha dalam Kota Makassar dengan keterangan sebagai berikut:
NAMA PERUSAHAAN : **MAA ATAITA INDAH (MATAIN), PT**
ALAMAT PERUSAHAAN : **KOMP. LILI BLOK D. 17 MAKASSAR**
KELURAHAN : **MASALE KECAMATAN: PANAKUKKANG**
BIDANG USAHA : **PERDAGANGAN BESAR HASIL PERTANIAN DAN HEWAN HIDUP**
JENIS USAHA : **KANTOR ADMINISTRASI PERDAGANGAN**
JUMLAH TENAGA KERJA : **2 ORANG**
JUMLAH TEMPAT USAHA : **1 (satu) unit**
KBLI : **462**
LUAS TEMPAT USAHA : **75 M2**
RETRIBUSI : **Rp. 450.000,- (Empat Ratus Lima Puluh Ribu Rupiah)**
NOMOR/TGL STS : **003996 / 16 Mei 2017**
MASA BERLAKU : **16 Mei 2017 S/D 16 Mei 2022**

Izin Gangguan (HO) ini berlaku untuk lima tahun sejak tanggal dikeluarkan, dengan ketentuan pemegang izin harus mematuhi segala aturan dan perundang-undangan yang berlaku serta bertanggungjawab atas izin yang diberikan.



Dikeluarkan di Makassar
Pada tanggal **16 Mei 2017**
KEPALA
A. BUKTI DJUFRIE, S.P.M.Si
Pangkat : Pembina Utama Muda
NIP. : 19690330 199903 1 006

- Tembusan
1. Kepala Dinas Perdagangan Kota Makassar;
 2. Camat yang bersangkutan;
 3. Arsip;

SURAT PENETAPAN PEMBUDIDAYA LOBSTER PT. MAA ATAIN INDAH



KEMENTERIAN KELAUTAN DAN PERIKANAN DIREKTORAT JENDERAL PERIKANAN BUDIDAYA

JALAN MEDAN MERDEKA TIMUR NO. 16 GEDUNG MINA BAHARI IV
LANTAI 5, 6, 7 DAN 8 JAKARTA PUSAT 10110
TELEPON (021) 3519070 (LACAK) FAKSIMILE (021) 3513276 (021) 3513320
LAMAN : www.djpb.kkp.go.id

SURAT PENETAPAN
PEMBUDIDAYA LOBSTER
NOMOR: 7899/DJPB/PB.510/VIII/2020

Sehubungan dengan permohonan dari Pembudidaya Lobster Nomor: 0116/MAI/B/V/2020 tanggal 27 Mei 2020 hal Pengajuan Izin Budidaya, Pembenihan dan Penangkapan Benih Lobster Bening untuk Tujuan Ekspor, dengan ini menetapkan Pembudidaya Lobster (*Panulirus* spp.) kepada:

Nama Pelaku Usaha : **PT Maa Ataita Indah**
NIB/SIUP/TDPIK : **0220005542884**
Alamat Usaha : **1. Desa Tompotana, Kecamatan Tanakeke, Kabupaten Takalar, Provinsi Sulawesi Selatan.**
2. Desa Rahoona Raya, Kecamatan Moramo, Kabupaten Konawe Selatan, Provinsi Sulawesi Tenggara.

Dengan ketentuan sebagai berikut :

1. Berkomitmen untuk mematuhi aturan yang tertulis pada Peraturan Menteri Kelautan dan Perikanan Nomor 12/Permen-KP/2020 tentang Pengelolaan Lobster (*Panulirus* spp.), Kepiting (*Scylla* spp.), dan Rajungan (*Portunus* spp.) Di Wilayah Negara Republik Indonesia dan turunannya.
2. Berkomitmen untuk menggunakan Benih Lobster hanya dari Nelayan yang sudah terdaftar.
3. Berkomitmen untuk melakukan pelepasliaran lobster sebanyak 2 (dua) persen dari jumlah (ekor) hasil panen (dengan ukuran minimal 50 gr).
4. Berkomitmen untuk memberdayakan masyarakat dan menjaga kestabilan harga Benih Lobster untuk pembudidaya.
5. Surat Penetapan ini berlaku selama 1 tahun.



Jakarta, 13 Agustus 2020

Direktur Jenderal Perikanan Budidaya,

Dr. Ir. Slamet Soebjako, M.Si



Tembusan:

1. Direktur Jenderal Pengawasan Sumber Daya Kelautan dan Perikanan, Kementerian Kelautan dan Perikanan.
2. Direktur Jenderal Perikanan Tangkap, Kementerian Kelautan dan Perikanan.
3. Kepala Badan Karantina Ikan, Pengendalian Mutu dan Keamanan Hasil Perikanan, Kementerian Kelautan dan Perikanan.
4. Kepala Dinas Kelautan dan Perikanan Provinsi Sulawesi Selatan.
5. Kepala Dinas Kelautan dan Perikanan Provinsi Sulawesi Tenggara.

SERTIFIKAT INSTALASI KARANTINA IKAN PT. MAA ATAIN INDAH

		<p>KEMENTERIAN KELAUTAN DAN PERIKANAN REPUBLIK INDONESIA</p> <p>BADAN KARANTINA IKAN, PENGENDALIAN MUTU DAN KEAMANAN HASIL PERIKANAN</p> <p>SERTIFIKAT INSTALASI KARANTINA IKAN</p> <p>NOMOR : 000425 / IKI-BKIPM.2 / IX / 2020</p>
IDENTITAS	REFERENSI	
NAMA BADAN HUKUM / PERDRANGAN : PT. MAA ATAIN INDAH NAMA PEMILIK : HJ. VYDA AVLYDA ALAMAT KANTOR : JL. KOMPLEK LILI BLOK D NO. 17 RT 08 RW 004 MASALE PANAKUKKANG, KOTA MAKASAR SULAWESI SELATAN NPWP / NIK : 81.969.542.0-805.000 NO. TELP / FAX : 08212131415	1. SURAT PERMOHONAN IKI - NOMOR : 000425/VII/2020 - TANGGAL : 24 AGUSTUS 2020 2. TANGGAL TANDA TERIMA : 02 SEPTEMBER 2020 3. REKOMENDASI : TELAH MEMENUHI PERSYARATAN INSTALASI KARANTINA IKAN KELAS B - NOMOR : 000425/VII/2020 - TANGGAL : 02 SEPTEMBER 2020	
DATA INSTALASI KARANTINA IKAN	PENANGGUNG JAWAB TEKNIS	
PERUNTUKAN INSTALASI : <input checked="" type="checkbox"/> HIDUP <input type="checkbox"/> MATI <input type="checkbox"/> BENDA LAIN ALAMAT INSTALASI : JL. BOULEVARD KOMPLEKS LILI BLOK F NO. 14 PANAKUKKANG MAS, KEL. MASALE, KEC. PANAKUKKANG, KOTA MAKASAR, SULAWESI SELATAN KAPASITAS INSTALASI : 2.000.000 EKOR SARANA INSTALASI : <input type="checkbox"/> SARANA DAN BAHAN PEMERIKSAAN <input checked="" type="checkbox"/> SARANA PENGASINGAN DAN PENGAMATAN <input checked="" type="checkbox"/> SARANA PERLAKUAN <input type="checkbox"/> SARANA PENAHANAN <input checked="" type="checkbox"/> SARANA PEMUSNAHAN <input checked="" type="checkbox"/> SARANA PENGOLAHAN LIMBAH	AHMAD RANI	
CATATAN	MASA BERLAKU SERTIFIKAT	
INSTALASI KARANTINA IKAN INI HANYA BERLAKU UNTUK : 1. Peneulus / Benih Bening Lobster 2. <i>Panulirus ornatus</i> / Benih Lobster Mutiara 3. <i>Panulirus homarus</i> / Benih Lobster Pasir 4. <i>Panulirus cygnus</i> / Lobster Batik 5. <i>Panulirus ornatus</i> / Lobster Mutiara (Terlampir)	SAMPAI DENGAN 02 SEPTEMBER 2022	
	JAKARTA, 02 SEPTEMBER 2020 KEPALA PUSAT KARANTINA IKAN TTD DR. IR. RIZA PRIYATNA., M.P.	
SERTIFIKAT INSTALASI KARANTINA IKAN INI DAPAT DICABUT APABILA PENGELOLAAN INSTALASI KARANTINA IKAN TIDAK SESUAI PERATURAN PERUNDANG-UNDANGAN KARANTINA IKAN		

SERTIFIKAT CARA KARANTINA IKAN YANG BAIK (CKIB) PT. MAA ATAIN INDAH

	KEMENTERIAN KELAUTAN DAN PERIKANAN BADAN KARANTINA IKAN, PENGENDALIAN MUTU DAN KEAMANAN HASIL PERIKANAN
	<i>Ministry of Marine Affairs and Fisheries Fish Quarantine and Inspection Agency</i>
	SERTIFIKAT CARA KARANTINA IKAN YANG BAIK (SCKIB) GOOD QUARANTINE PRACTICES CERTIFICATE
	Nomor/ Number : 000425 / CKIB-BKIPM.2 / IX / 2020
	Diberikan kepada: <i>This is to certify that</i>
Nama Perusahaan <i>Company</i>	: PT. MAA ATAITA INDAH
Alamat Kantor <i>Address</i>	: Jl. Komplek Lili Blok D No. 17 RT 08 RW 004 Masale Panakukkang, Kota Makasar Sulawesi Selatan
Alamat Instalasi Karantina Ikan <i>Fish Quarantine Establishment Address</i>	: Jl. Boulevard Kompleks Lili Blok F No. 14 Panakukkang Mas, Kel. Masale, Kec. Panakukkang, Kota Makasar- Sulawesi Selatan
Komoditas <i>Commodity</i>	: 1. <i>Puerulus</i> / Benih Bening Lobster 2. <i>Panulirus ornatus</i> / Benih Lobster Mutiara 3. <i>Panulirus homarus</i> / Benih Lobster Pasir 4. <i>Panulirus cygnus</i> / Lobster Batik 5. <i>Panulirus ornatus</i> / Lobster Mutiara (Terlampir)
	Telah menerapkan Cara Karantina Ikan yang Baik. <i>Has implemented Good Quarantine Practices.</i>
Kelas <i>Grade</i>	: B
Dikeluarkan di <i>Issued in</i>	: Jakarta
Pada tanggal <i>Dated</i>	: 28 September 2020
Berlaku sampai dengan <i>Valid until</i>	: 28 September 2022
	Kepala Pusat Karantina Ikan TTD Dr. Ir. Riza Priyatna, M.P.
	1. Sertifikat ini memberikan kewajiban pada perusahaan untuk menerapkan CKIB sesuai dengan ruang lingkup pada lampiran. 2. Lampiran merupakan bagian yang tidak terpisahkan dari sertifikat.

PERMOHONAN PENETAPAN SEBAGAI EXPORTIR BBL



PT. MAA ATAITA INDAH

Makassar, 19 Agustus 2020

Nomor : 0128/MAI/B/V/2020
Sifat : Biasa
Lampiran : Satu berkas
Hal : Permohonan Calon Eksportir Benih Bening Lobster (*Puerulus*)

Yth.
Direktur Jenderal Perikanan Tangkap
di
Jakarta

Bersama ini kami mengajukan permohonan untuk ditetapkan sebagai eksportir Benih Bening Lobster (*Puerulus*) dan sebagai bahan pertimbangan Bapak, terlampir kami sampaikan:

- 1) Status Badan Hukum;
- 2) Akta Pendirian dan Perubahannya yang disahkan oleh Notaris;
- 3) Nomor Induk Berusaha (NIB);
- 4) Nomor Pokok Wajib Pajak (NPWP);
- 5) Surat Pernyataan Bermaterai (Form 5);
- 6) Surat Rekomendasi dari Direktorat Jenderal Perikanan Budidaya;
- 7) Rencana usaha budidaya Benih Bening Lobster (*Puerulus*); dan
- 8) Daftar Nelayan mitra penangkap Benih Bening Lobster (*Puerulus*).

Atas perhatian Bapak, kami mengucapkan terima kasih.



PERMOHONAN PENETAPAN SEBAGAI EXPORTIR BBL



PT. MAA ATAITA INDAH

SURAT PERNYATAAN

Saya yang bertanda tangan di bawah ini:

Nama : Vyda Avlyda
NIK : 7371091004830003
Nama Badan Usaha : PT. MAA ATAITA INDAH
Jabatan : Direktur Utama

menyatakan dengan sesungguhnya bahwa kami:

1. Tidak memiliki tunggakan pajak;
2. Tidak terlibat tunggakan perbankan;
3. Tidak memiliki masalah kepabeanan;
4. Bersedia mematuhi dan melaksanakan semua ketentuan peraturan perundang-undangan; dan
5. Bersedia menyampaikan data dan informasi kegiatan usaha dengan benar.

Demikian surat pernyataan ini kami buat dengan sebenar-benarnya dan kami bersedia menerima segala konsekuensi apabila di kemudian hari ditemukan data dan/atau informasi yang tidak benar.

Atas perhatian Bapak, kami mengucapkan terima kasih.

Makassar, 3 Agustus 2020

PT. Maa Ataita Indah
METERAI
TEMPEL
6000
Hj. Vyda Avlyda
Direktur Utama



PERMOHONAN PENETAPAN SEBAGAI EXPORTIR BBL



Makassar, 3 Agustus 2020

Nama Badan Usaha : PT. MAA ATAITA INDAH
 Alamat : JALAN BOULEVARD KOMPLEKS LILI BLOK F
 NOMOR 14 PANAKKUKANG MAS, Kel. Masale,
 Kec. Panakkukang, Kota Makassar, Prov.
 Sulawesi Selatan
 NIB : 0220005542884
 NPWP Badan Usaha : 81.969.542.0-805.000

No.	Kebutuhan	Keterangan
1	Jumlah Benih Bening Lobster (<i>Puerulus</i>) untuk budidaya (ekor/tahun)	20.000.000 ekor/tahun
2	Jumlah Benih Bening Lobster (<i>Puerulus</i>) untuk ekspor (ekor/tahun)	20.000.000 ekor/tahun
3	Pakan budidaya Lobster:	
	a. Berasal dari budidaya	
	1) Jenis pakan	Ikan Jabir
	2) Jumlah (kg)	2.000 kg
	b. Berasal dari penangkapan	
	1) Jumlah Nelayan pemasok (orang)	800
	2) Alat tangkap yang digunakan	Bagan dan serok
	3) Lokasi penangkapan pakan	Teluk Moramo, Selat Makassar,
	4) Jenis pakan yang dipasok	Kerang Dara, Ikan Rucah
	5) Jumlah (kg)	400.000

Makassar, 3 Agustus 2020

PT. Maa Ataita Indah
 Hji. Vyda Avlyda
 Direktur Utama

PERMOHONAN SERTIFIKAN CPIB (Cara Pembenihan Ikan yang Baik) PT. MAA ATAITA INDAH



Yth. Kepala BKIPM KKP
Republik Indonesia
Di_ JL Medan Merdeka Timur No.14
Gambir Jakarta Pusat

Nomor : 0122/MAI/B/V/2020
Perihal : Permohonan Sertifikasi CPIB (Cara Penanganan Ikan Yang Baik)
Komoditas Lobster dan Kepiting Rajungan
Lampiran : 1 (Satu) Berkas

Dengan hormat,

Sehubungan dengan terbitnya PERATURAN MENTERI KELAUTAN DAN PERIKANAN REPUBLIK INDONESIA NOMOR 12/PERMEN-KP/2020 TENTANG PENGELOLAAN LOBSTER (*Panulirus spp.*), KEPITING (*Scylla spp.*), DAN RAJUNGAN (*Portunus spp.*) DI WILAYAH NEGARA REPUBLIK INDONESIA, maka bersama ini kami sampaikan permohonan Sertifikasi CPIB (Cara Penanganan Ikan Yang Baik) di unit / mini plant kami guna pengembangan usaha kami di bidang pengolahan lobster dan kepiting rajungan dengan tujuan domestik dan ekspor.

Bersamaan surat ini, sekaligus sebagai tindak lanjut dari hasil paparan Profil Perusahaan kami, PT. MAA ATAITA INDAH melalui zoom meeting pada tanggal 15 Mei 2020 pukul 15.00 wib bersama para Pejabat lingkup KKP, oleh karena itu kiranya dapat dilakukan sertifikasi pada unit pengolahan kami guna mendukung kelancaran kegiatan usaha kami di bidang pengolahan komoditas lobster dan kepiting rajungan. Bersamaan permohonan ini, kami lampirkan profil perusahaan kami dan berkas pendukung lainnya.

Demikian permohonan ini kami sampaikan, atas perhatian dan kebijakan dari Ibu Kepala BKIPM KKP Republik Indonesia untuk masyarakat dunia perikanan khususnya di bidang komoditas lobster dan kepiting rajungan kami ucapkan terima kasih.

Makassar, 27 Mei 2020

Hormat kami,
PT. Maa Ataita Indah



Hj. Vyda Avlyda
Direktur Utama

PERMOHONAN SERTIFIKAN CBIB (Cara Budidaya Ikan yang Baik) PT. MAA ATAIN INDAH



Yth. Ditjen Perikanan Budidaya KKP
Republik Indonesia
Di_ Jl. Medan Merdeka Timur No.14
Gambir Jakarta Pusat

Nomor : 0121/MAI/B/V/2020
Perihal : Permohonan Izin Sertifikasi CBIB
(Cara Budidaya Ikan Yang Baik) Komoditas Lobster
Lampiran : 1 (Satu) Berkas

Dengan hormat,

Sehubungan dengan terbitnya PERATURAN MENTERI KELAUTAN DAN PERIKANAN REPUBLIK INDONESIA NOMOR 12/PERMEN-KP/2020 TENTANG PENGELOLAAN LOBSTER (*Panulirus spp.*), KEPITING (*Scylla spp.*), DAN RAJUNGAN (*Portunus spp.*) DI WILAYAH NEGARA REPUBLIK INDONESIA, maka bersama ini kami sampaikan permohonan izin Sertifikasi CBIB (Cara Budidaya Ikan Yang Baik) untuk mengembangkan usaha kami di bidang budidaya Lobster dan Benih Bening Lobster dengan tujuan domestik dan ekspor.

Bersamaan surat ini, sekaligus sebagai tindak lanjut dari hasil paparan Profil Perusahaan kami, PT. MAA ATAITA INDAH melalui zoom meeting pada tanggal 15 Mei 2020 pukul 15.00 wib bersama para Pejabat lingkup KKP, oleh karena itu kiranya sarana tempat pembudidayaan kami dapat dilakukan sertifikasi guna mendukung kelancaran kegiatan usaha dimaksud. Bersamaan permohonan ini, kami lampirkan profil perusahaan kami dan berkas pendukung lainnya.

Demikian permohonan ini kami sampaikan, atas perhatian dan kebijakan dari Bapak Ditjen Perikanan Budidaya KKP Republik Indonesia untuk masyarakat dunia perikanan khususnya di bidang komoditas lobster kami ucapkan terima kasih.

Makassar, 27 Mei 2020

Hormat kami,
PT. Maa Ataita Indah



Hji. Vyda Avlyda
Direktur Utama

PERMOHONAN SKP (Surat Kelayakan Pengolahan) KOMODITAS LIVE SPINY LOBSTER PT. MAA ATAIN INDAH



Yth. Ditjen Pengelolaan Daya Saing KKP
Republik Indonesia
Di_ Jl. Medan Merdeka Timur No.14
Gambir Jakarta Pusat

Nomor : 0119/MAI/BN/2020
Perihal : Permohonan Izin SKP (Sertifikat Kelayakan Pengolahan) Komoditas
Lobster dan Kepiting Rajungan untuk Tujuan Domestik dan Ekspor.
Lampiran : 1 (Satu) Berkas

Dengan hormat,

Sehubungan dengan terbitnya PERATURAN MENTERI KELAUTAN DAN PERIKANAN REPUBLIK INDONESIA NOMOR 12/PERMEN-KP/2020 TENTANG PENGELOLAAN LOBSTER (*Panulirus spp.*), KEPITING (*Scylla spp.*), DAN RAJUNGAN (*Portunus spp.*) DI WILAYAH NEGARA REPUBLIK INDONESIA, maka bersama ini kami sampaikan permohonan izin SKP (Sertifikat Kelayakan Pengolahan) untuk mengembangkan usaha kami di bidang pengolahan lobster dan kepiting rajungan untuk tujuan ekspor.

Bersamaan surat ini, sekaligus sebagai tindak lanjut dari hasil paparan Profil Perusahaan kami, PT. MAA ATAITA INDAH melalui zoom meeting pada tanggal 15 Mei 2020 pukul 15.00 wib bersama para Pejabat lingkup KKP, olehnya itu kiranya dapat dilakukan sertifikasi pada unit pengolahan kami guna mendukung kelancaran kegiatan usaha kami di bidang pengolahan komoditas lobster dan kepiting rajungan. Bersamaan permohonan ini, kami lampirkan profil perusahaan kami dan berkas pendukung lainnya.

Demikian permohonan ini kami sampaikan, atas perhatian dan kebijakan dari Bapak Ditjen Pengelolaan Daya Saing KKP Republik Indonesia untuk masyarakat dunia perikanan khususnya di bidang komoditas lobster dan kepiting rajungan kami ucapkan terima kasih.

Makassar, 27 Mei 2020

Hormat kami,
PT. Maa Ataita Indah

M. Vyda Avlyda
Direktur Utama

PERMOHONAN HACCP KOMODITAS LIVE SPINY LOBSTER PT. MAA ATAIN INDAH



Yth. Kepala BKIPM KKP
Republik Indonesia
Di_ Jl. Medan Merdeka Timur No. 14
Gambir Jakarta Pusat

Nomor : 0123/MAI/B/V/2020
Perihal : Permohonan Izin Sertifikasi HACCP (Hazard Analysis Critical
Control Point) Pengolahan Lobster dan Kepiting Rajungan
Lampiran : 1 (Satu) Berkas

Dengan hormat,

Sehubungan dengan terbitnya PERATURAN MENTERI KELAUTAN DAN PERIKANAN REPUBLIK INDONESIA NOMOR 12/PERMEN-KP/2020 TENTANG PENGELOLAAN LOBSTER (*Panulirus spp.*), KEPITING (*Scylla spp.*), DAN RAJUNGAN (*Portunus spp.*) DI WILAYAH NEGARA REPUBLIK INDONESIA, maka bersama ini kami sampaikan permohonan Izin Sertifikasi HACCP untuk mengembangkan usaha kami di bidang pengolahan lobster dengan tujuan domestik dan ekspor.

Bersamaan surat ini, sekaligus sebagai tindak lanjut dari hasil paparan Profil Perusahaan kami, PT. MAA ATAIN INDAH melalui zoom meeting pada tanggal 15 Mei 2020 pukul 15.00 wib bersama para Pejabat lingkup KKP, oleh karena itu kiranya dapat dilakukan inspeksi dan sertifikasi HACCP (Hazard Analysis Critical Control Point) oleh otoritas kompeten pada instalasi dan atau unit pengolahan kami guna mendukung kelancaran kegiatan usaha dimaksud. Bersamaan permohonan ini, kami lampirkan profil perusahaan kami beserta Business Plan 2020-2024 dan pendukung lainnya.

Demikian permohonan ini kami sampaikan, atas perhatian dan kebijakan dari Ibu Kepala BKIPM KKP Republik Indonesia untuk masyarakat dunia perikanan khususnya di bidang komoditas lobster dan kepiting rajungan kami ucapkan terima kasih.

Makassar, 27 Mei 2020

Hormat kami,
PT. Maa Atain Indah



H. Yyda Avlyda
Direktur Utama

III. PROFIL SARANA DAN PRASARANA 19 lokasi Budidaya dan 78 lokasi Tangkap

NO	SARANA DAN PRASARANA	LOKASI	UNIT	KAPASITAS	KET.
1	Alat Tangkap Benur	Ranooha Raya	100 Unit	100.000 Ekor / Malam	Ada
2	Armada Tangkap Lobster	11 Provinsi	7.000 Unit	5.000 Kg	Ada
3	Gudang Penerimaan Benur	Kel./Desa Rahoona Raya, Kec. Moramo	200 m ²	200.000 Ekor	Ada
	Gudang Penerimaan Lobster		400 m ²	10.000 Kg	-
4	Gudang Karantina Benur	Kendari	4x3, 4x3, 4x3 m ²	1.200.000 Ekor	-
	Gudang Karantina		4x3, 4x3, 4x3 m ²	200.000 Ekor	Ada
5	Armada Angkut Angkutan Laut Angkutan Darat	19 Provinsi	15 Unit	5 Ton / Unit	-

V. RAB BERJALAN 2019-2020

PT. Maa Ataita Indah

Cluster Area Lili Blok F.14

Jln. Boulevard Kompleks Perumahan Lili Panakukang Mas. Kota Makassar. Prov. Sul-Sel 90321

Tlp. Kantor : +62 852 12131415 / +6281 242 456 788

email : metain.2017@lolobajo.com

web : www.lolobajo.com/webmail



RINCIAN BIAYA KEBUTUHAN BIAYA BUDIDAYA LOBSTER SELAMA 24 BULAN

No	Uraian	Volume	Satuan	Harga Satuan	Jumlah
1	Pembuatan Rumah Apung Karamba Tancap Uk. 6x15 m	80	Unit	30.000.000	2.400.000.000
2	Biaya Bibit	1.200.000	Ekor	15.000	18.000.000.000
3	Biaya Pakan	24	Bulan	100.000.000	2.400.000.000
4	Biaya Pemeliharaan	24	Bulan	15.000.000	360.000.000
5	Gaji Karyawan Karamba 120 Orang	24	Bulan	2.000.000	5.760.000.000
6	Gaji Manajer 1 Orang	24	Bulan	3.000.000	72.000.000
7	Gaji Asisten Manajer 1 Orang	24	Bulan	2.000.000	48.000.000
8	Bendahara 1 Orang	24	Bulan	5.000.000	120.000.000
9	Pembelian Kapal Joloro	5	Buah	75.000.000	375.000.000
10	Pembelian Speed Boat Fiberglass	2	Buah	975.000.000	1.950.000.000
11	Pembelian Mesin Suzuki 325 PK	8	Unit	398.000.000	3.184.000.000
Total					34.669.000.000
Terbilang : Tiga Puluh Empat Miliar Enam Ratus Enam Puluh Sembilan Juta Rupiah					

BUDIDAYA LOBSTER YANG SUDAH BERJALAN

Uraian	Volume	Satuan	Harga Satuan	Jumlah
> Hasil Budidaya 1.200.000 Ekor Dikurangi 55% (Tingkat Kematian Dengan Asumsi Paling Tinggi). Asumsi Berat Minimal Per Ekor Selama 24 Bulan Yaitu 1,2 kg. Asumsi Harga Jual Paling Rendah Yaitu 230.000 / Kg	648.000	Kg	230.000	149.040.000.000
> Total Kebutuhan Biaya	1	Paket	34.669.000.000	34.669.000.000-
Keuntungan				114.371.000.000
Terbilang : Seratus Empat Belas Miliar Tiga Ratus Tujuh Puluh Satu Juta Rupiah				

Makassar, 13 Mei 2020

PT. MAA ATAITA INDAH

H. WDA AVLYDA
Direktur Utama

Mengetahui :

AGUSTIANI NUR, S.ST., M.Kes
Bendahara

H. YLMA EMYHERMAN
Komisaris Utama

VI. LAYOUT PENGEMBANGAN FARM HATCHERY

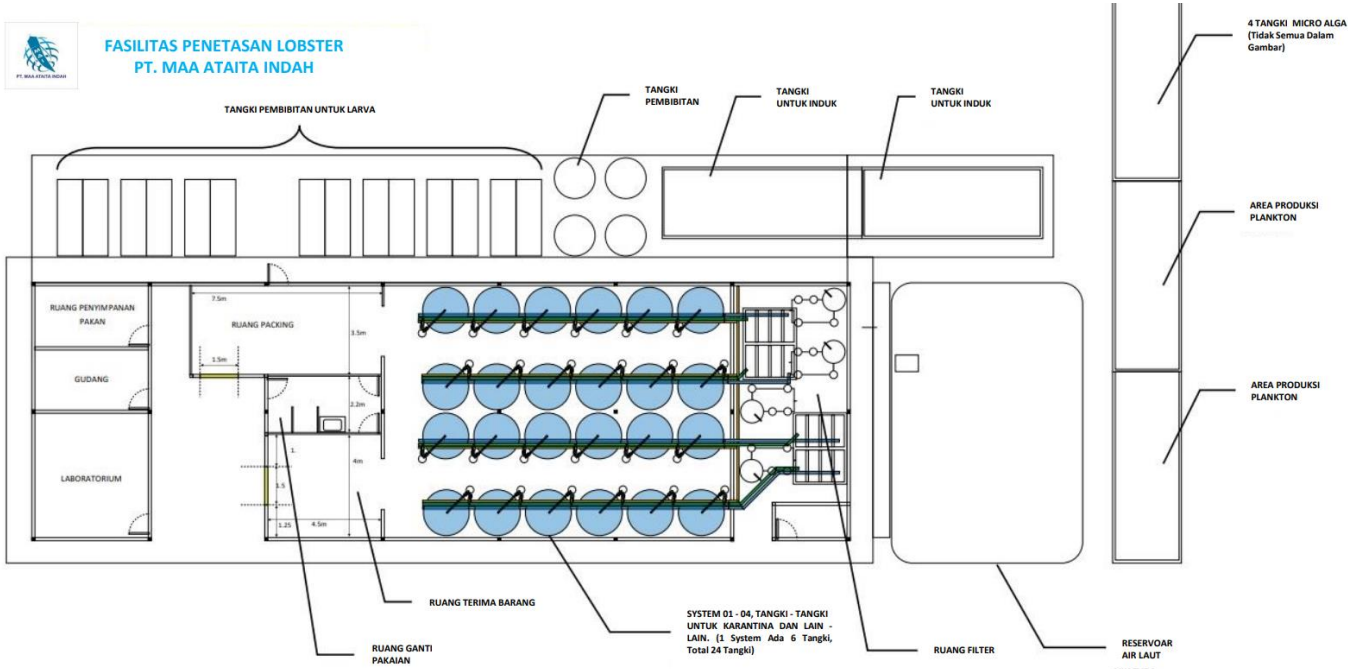

PROSES PERSIAPAN HATCHERY DI TELUK MORAMO

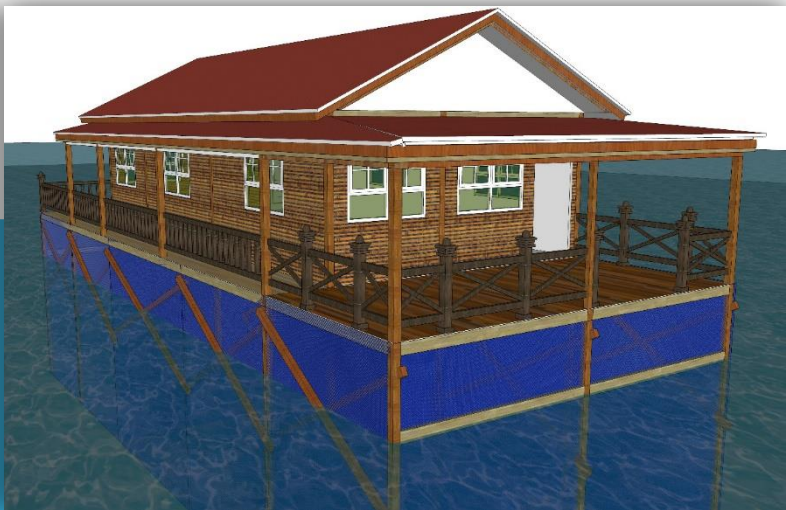

VII. LAYOUT PENGEMBANGAN KARAMBA BUDIDAYA

RENCANA PEMBANGUNAN 1.000 UNIT KARAMBA (100 UNIT RUMAH KARAMBA) DI 8 TITIK LOKASI BUDIDAYA

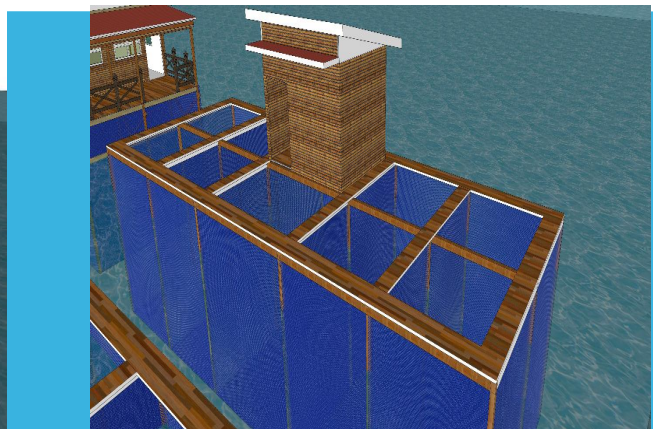
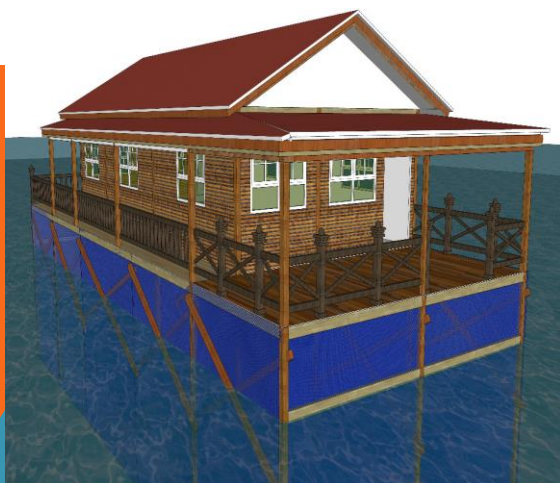
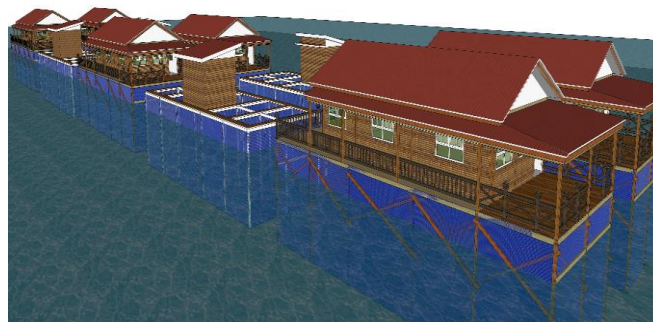
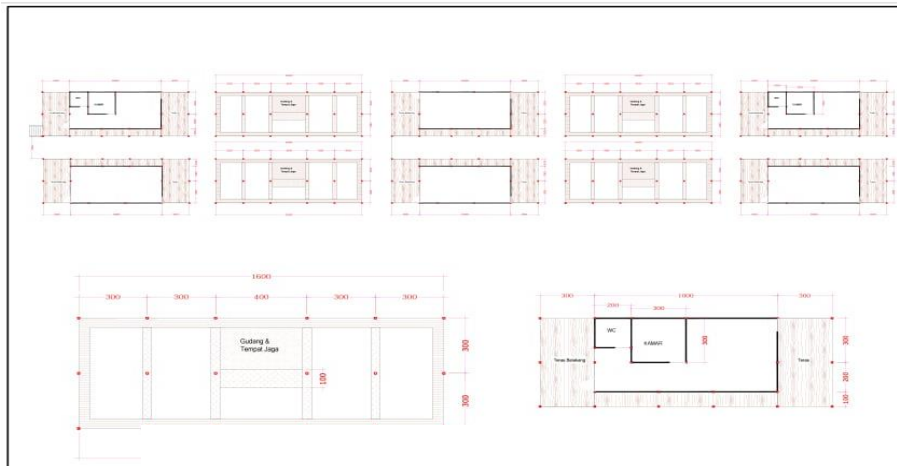

LAYOUT PENGEMBANGAN KARAMBA DI TELUK MORAMO

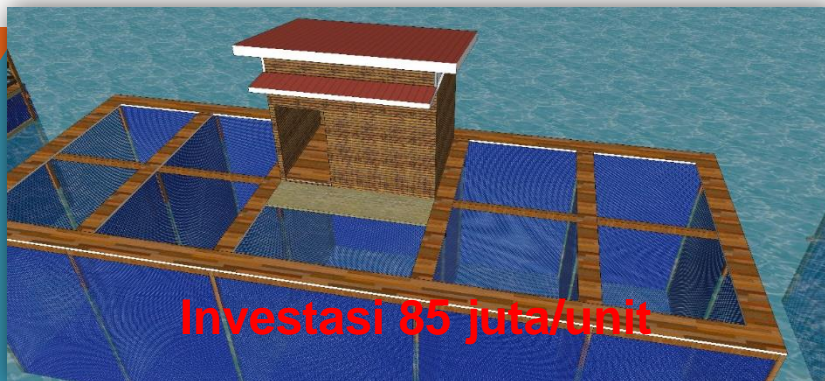
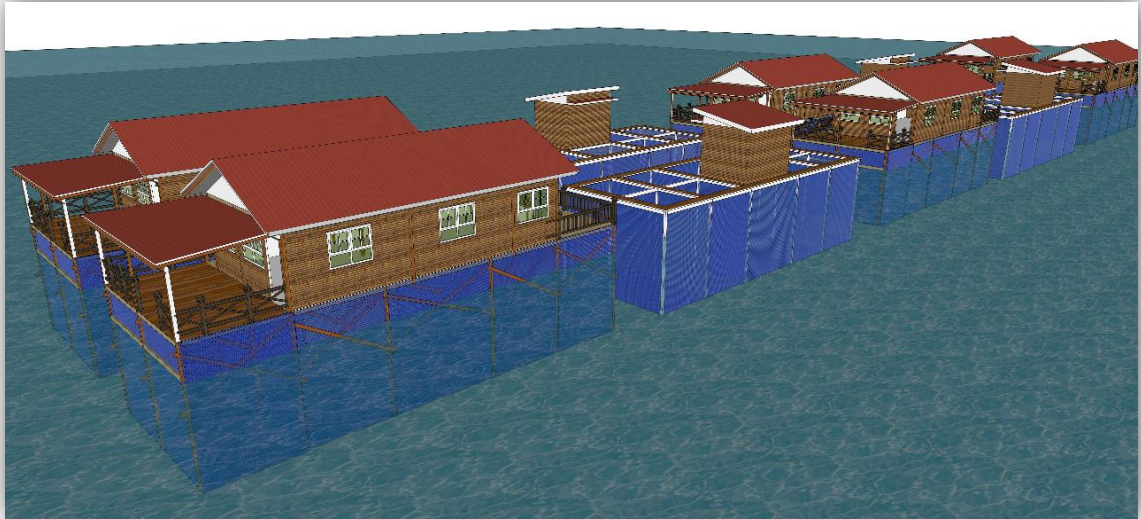

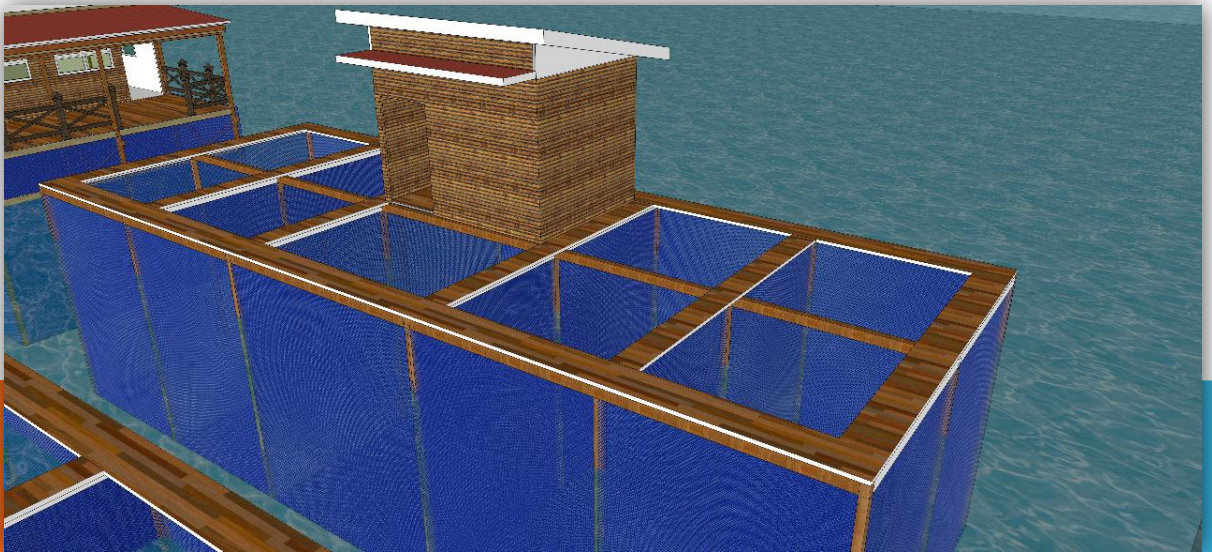
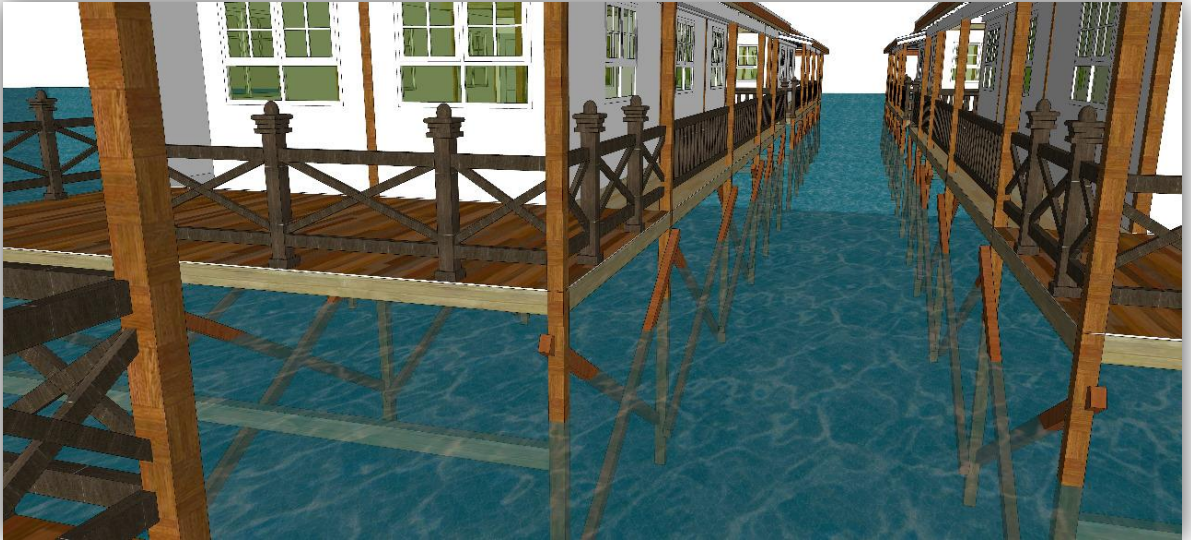

VIII. PANDUAN MUTU

 PT. MAA ATAITA INDAH	PANDUAN MUTU <i>QUALITY MANUAL</i>	No. Bagian : <i>Section No.</i>
		Edisi / Revisi : <i>Edition / Revision</i>
	PROSEDUR VERIFIKASI <i>Verification Procedure</i>	Berlaku Sejak : <i>Effective On</i>
		Halaman : <i>Page</i>

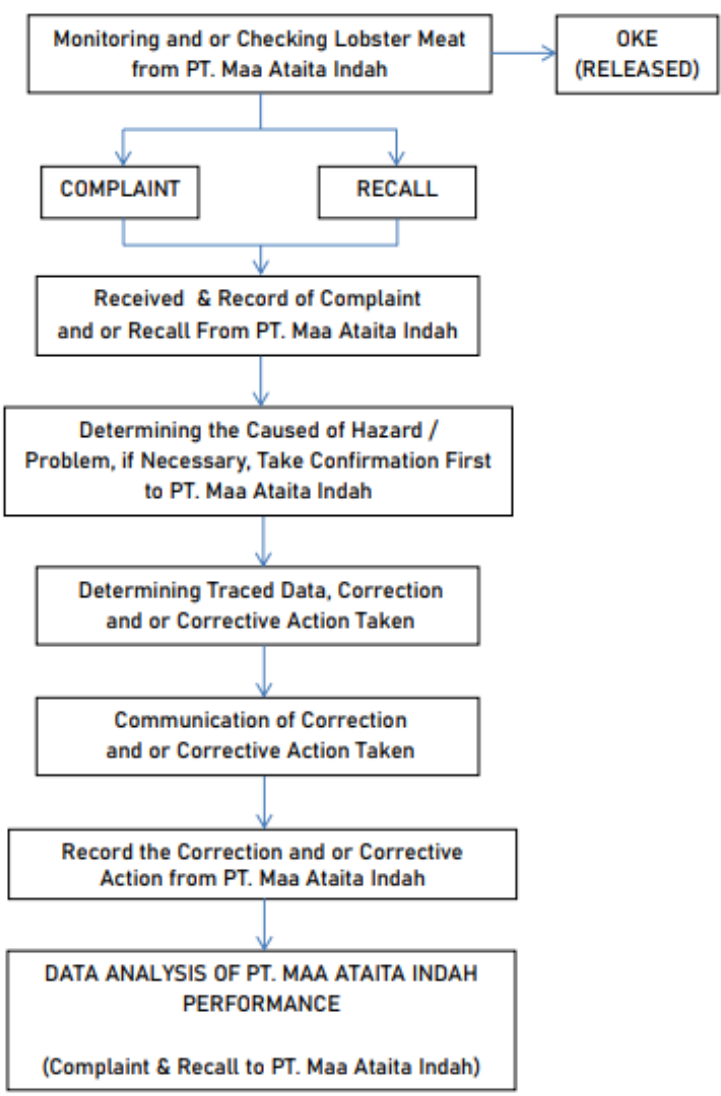

IX. LOKASI TANGKAP DAN BUDIDAYA KHUSUS JENIS LOBSTER MUTIARA



SULAWESI

TENGGARA



14/05/19



SULAWESI
SELATAN

VII. PENETASAN TELUR LOBSTER

Asal benih lobster yang dihasilkan secara penetasan alami dengan menggunakan alat seadanya.

**INDUK SEBELUM
MELEPASKAN TELUR**



**KONDISI INDUK SETELAH
2 HARI MELEPASKAN
TELURNYA**



**1 - 3 HARI TELUR
TERLEPAS DARI INDUKNYA
BELUM KELIHATAN ANAK LOBSTER MASIH SEPERTI TELUR
Pada Fase Ini Tingkat Kematian 1%**



3 - 7 HARI BARU MULAI KELIHATAN ANAK LOBSTER

Tingkat Kematian Dalam Fase Ini 2%



7 - 14 HARI BARU MULAI BERBENTUK ANAK LOBSTER
Tingkat Kematian Dalam Fase Ini 5%



14 - 30 HARI SUDAH TERLIHAT JELAS BENTUK ANAK LOBSTER
Tingkat Kematian Dalam Fase Ini 8%

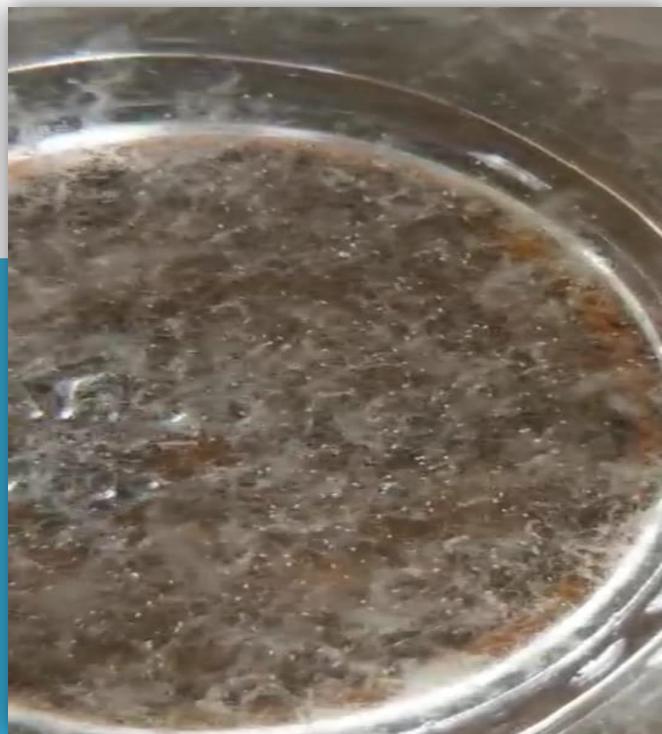

**30 - 60 HARI SUDAH
BERBENTUK JELAS ANAK
LOBSTER**



**Tingkat Kematian Dalam Fase
Ini 2%.
Makanan Pada Fase Ini Ikan
Diolah Seperti Serbuk.**

**60 - 90 HARI
MASA PENYEGARAN**
Tingkat Kematian Dalam Fase Ini 2%.
Makanan Pada Fase Ini Ikan Diolah Seperti Serbuk.



**90 - 120 HARI SETELAH MASA PENYEGARAN
ANAK LOBSTER MENAMPAKKAN KULIT ASLI**
Tingkat Kematian Dalam Fase Ini 3%.
Makanan Pada Fase Ini Kerang Dan Ikan Batu Dicincang.



MASA PERALIHAN
120 - 240 HARI BERAT MENCAPAI 100 - 200 gr
DALAM KONDISI JARANG DIBERI MAKAN
Tingkat Kematian Dalam Fase Ini 3%.
Makanan Pada Fase Ini Kerang Dan Ikan Batu Dicincang.



240 - 300 HARI BERAT MENCAPAI 200 - 600 gr
DALAM KONDISI JARANG DIBERI MAKAN
Tingkat Kematian Dalam Fase Ini 0,5-1%.
Makanan Pada Fase Ini Kerang Dan Ikan Batu Dicincang.



**300 - 360 HARI BERAT MENCAPAI 600 - 800 gr
DALAM KONDISI JARANG DIBERI MAKAN
Tingkat Kematian Dalam Fase Ini 0,5%.
Makanan Pada Fase Ini Ikan Pari Dipotong Kecil.**



**480 - 600 HARI BERAT MENCAPAI 800 - 1.200 gr
DALAM KONDISI JARANG DIBERI MAKAN
Tingkat Kematian Dalam Fase Ini 0,5%.
Makanan Pada Fase Ini Ikan Pari Dipotong Kecil.**



**600 - 720 HARI BERAT MENCAPAI 1.200 - 1.600 gr Up
DALAM KONDISI JARANG DIBERI MAKAN
Tingkat Kematian Dalam Fase Ini 0,5%.
Makanan Pada Fase Ini Ikan Pari Dipotong Kecil.**



**600 - 720 HARI BERAT MENCAPAI 1.200 - 1.600 gr Up
DALAM KONDISI JARANG DIBERI MAKAN
Tingkat Kematian Dalam Fase Ini 0,5%.
Makanan Pada Fase Ini Ikan Pari Dipotong Kecil.**



XI. PROYEKSI PENANGKAPAN BENIH LOBSTER BENING

Asal benih lobster dari hasil tangkapan nelayan. Nelayan penangkap berjumlah >10.000 orang di 11 Provinsi. Setiap perahu dengan 2 orang nelayan menghasilkan 500 - 1.000 ekor anak lobster per malam. Induk Lobster berasal dari hasil tangkapan.

**HASIL TANGKAPAN
PER SATU PERAHU
500 - 1.000 EKOR PER MALAM**



**HASIL TANGKAPAN
PER SATU PERAHU
500 - 1.000 EKOR PER MALAM**



**HASIL
TANGKAPAN**



PERAHU PERSIAPAN NELAYAN TANGKAP FASILITAS DARI PT. MAA ATAITA INDAH



Nilai investasi PT. Maa Ataita Indah sebesar 30 M. Prediksi 5 tahun ke depan mencapai 150 M. Karamba yang tersedia saat ini berjumlah 100 unit dengan ukuran 3 x 3 m. Saat ini dalam tahap penambahan 1.000 unit Karamba di 8 (Delapan) titik lokasi budidaya.

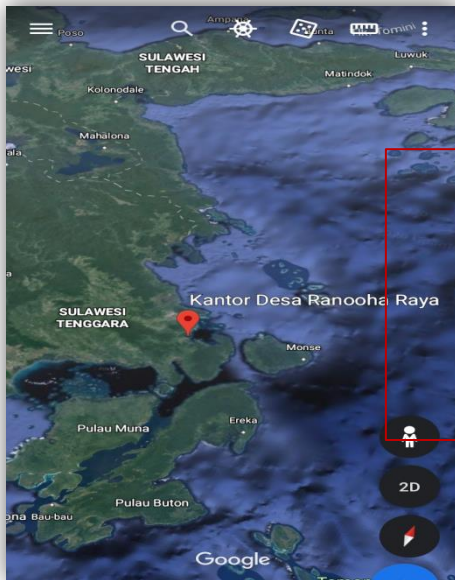

Keterangan :
LOKASI BUDIDAYA INDUK LOBSTER MUTIARA
Desa Ranooha Raya, Kec. Moramo
Kab. Konawe Selatan

KARAMBA BUDIDAYA ALAMI KHUSUS LOBSTER MUTIARA



TITIK LOKASI PENANGKAPAN & BUDIDAYA DI PROVINSI SULAWESI TENGGARA

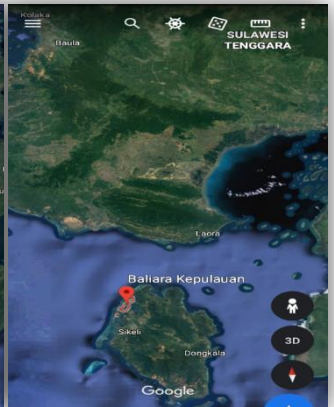
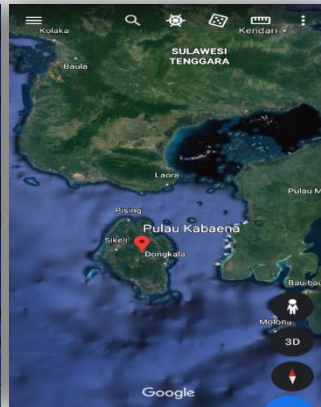
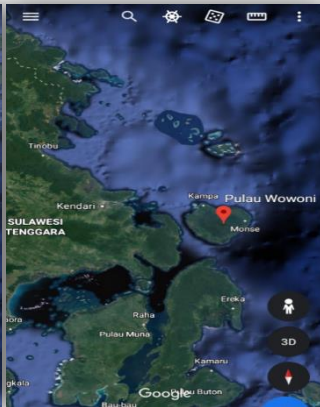
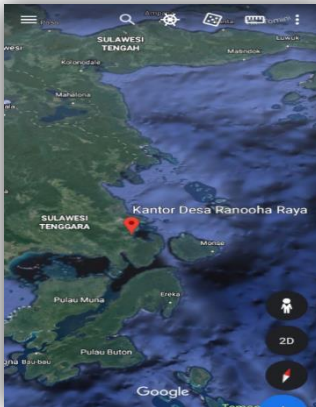

Keterangan :
LOKASI BUDIDAYA
Desa Ranooha Raya,
Kec. Moramo
Kab. Konawe Selatan

Keterangan :
**LOKASI
PENANGKAPAN**
Pulau Wowoni
Kab. Konawe Kepulauan

Keterangan :
**LOKASI
PENANGKAPAN**
Pulau Kabaena
Kab. Bombana

Keterangan :
LOKASI BUDIDAYA
Desa Baliara,
Kec. Kabaena Barat
Kab. Bombana

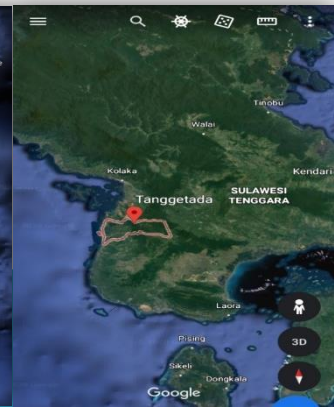
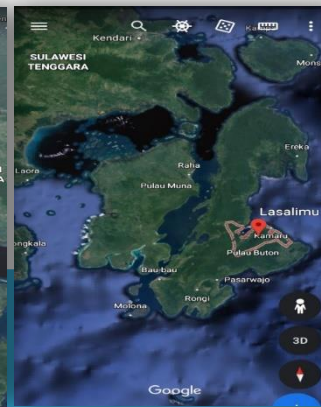
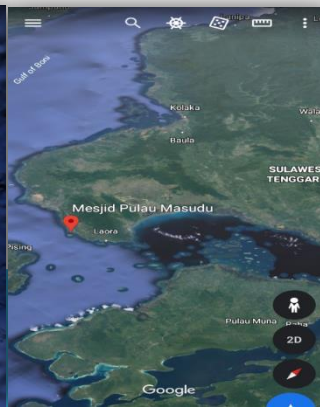
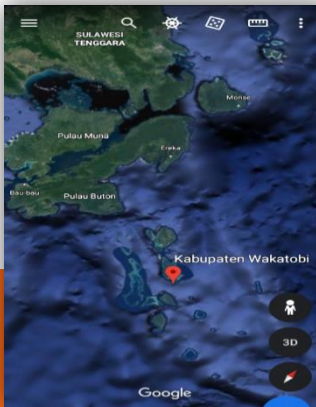

Keterangan :
LOKASI BUDIDAYA
Pulau Wanci
Kab. Wakatobi

Keterangan :
LOKASI BUDIDAYA
Pulau Masudu,
Kec. Poleang
Kab. Bombana

Keterangan :
**LOKASI
PENANGKAPAN**
Lasalimu
Kab. Buton

Keterangan :
**LOKASI
PENANGKAPAN**
Tanggetada
Kab. Kolaka

TITIK LOKASI PENANGKAPAN PRIORITY DI PROVINSI SULAWESI TENGGARA

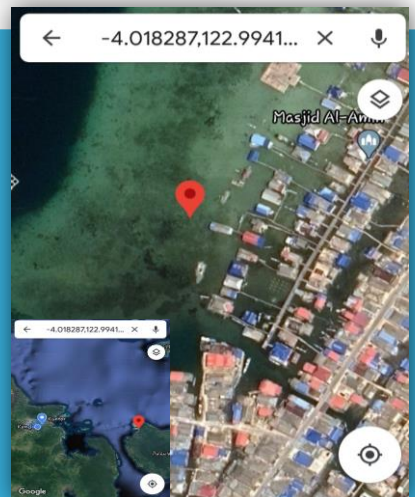
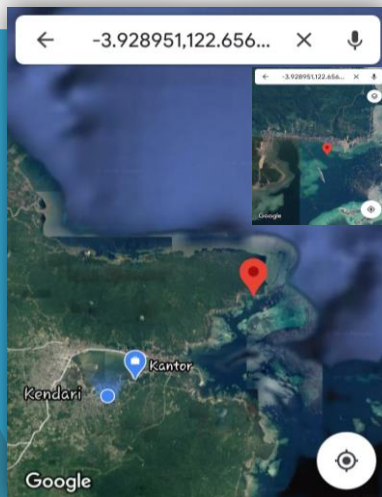
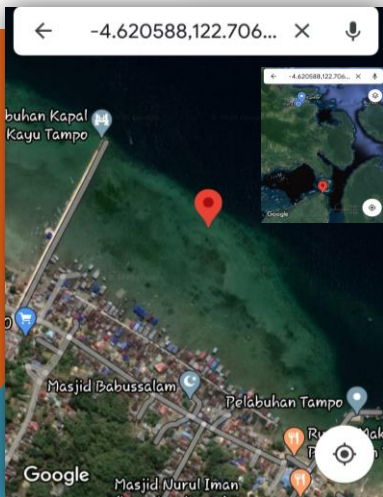
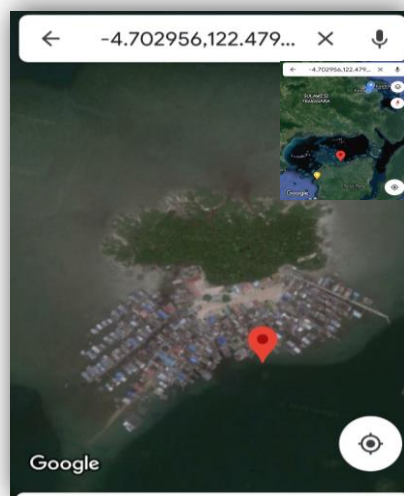
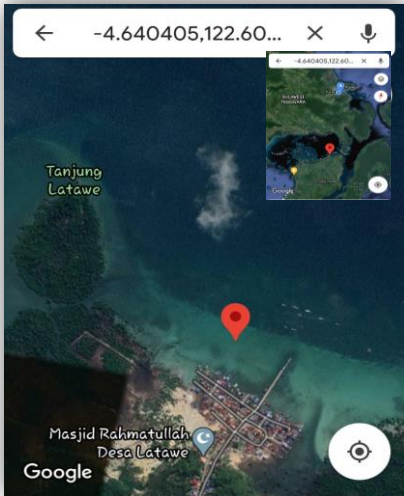
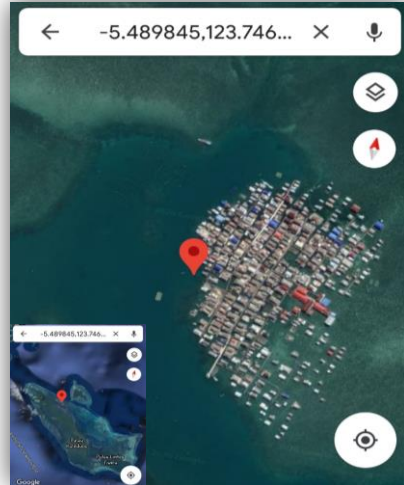
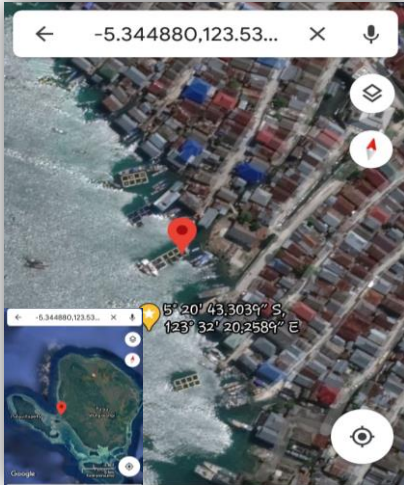

TITIK LOKASI PENANGKAPAN & BUDIDAYA DI PROVINSI SULAWESI SELATAN



Keterangan :
LOKASI PENANGKAPAN
Pulau Lanyukang,
Kec. Sangkarrang
Kota Makassar



Keterangan :
LOKASI PENANGKAPAN
Pulau Sailus Besar,
Kec. Liukang Tangaya
Kab. Pangkajene Kepulauan

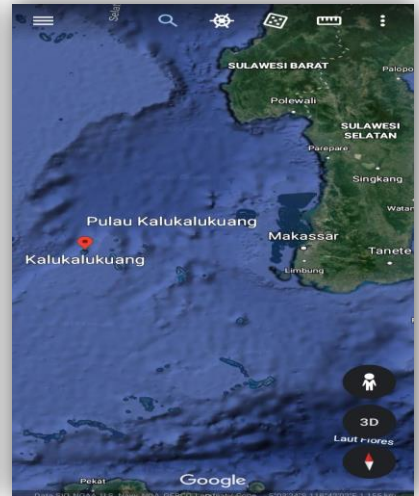

Keterangan :
LOKASI PENANGKAPAN
Pulau Kalukaluang Masalima,
Kab. Pangkajene Kepulauan



Keterangan :
LOKASI BUDIDAYA
Pulau Pasitallu Timur,
Kec. Taka Bonerate
Kab. Kepulauan Selayar

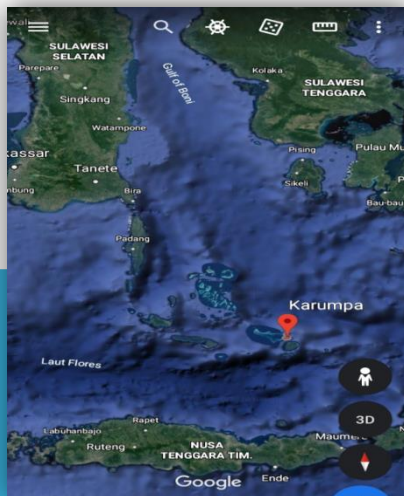

Keterangan :
LOKASI PENANGKAPAN
Pulau Karumpa, Kec.
Pasilambena
Kab. Kepulauan Selayar

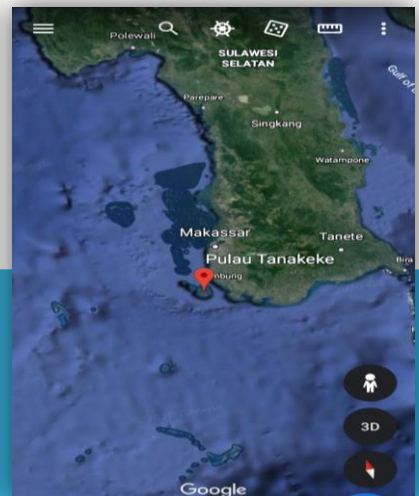

Keterangan :
LOKASI PENANGKAPAN
Pulau Tanakeke
Kab. Takalar

TITIK LOKASI PENANGKAPAN DI PROVINSI SULAWESI TENGAH

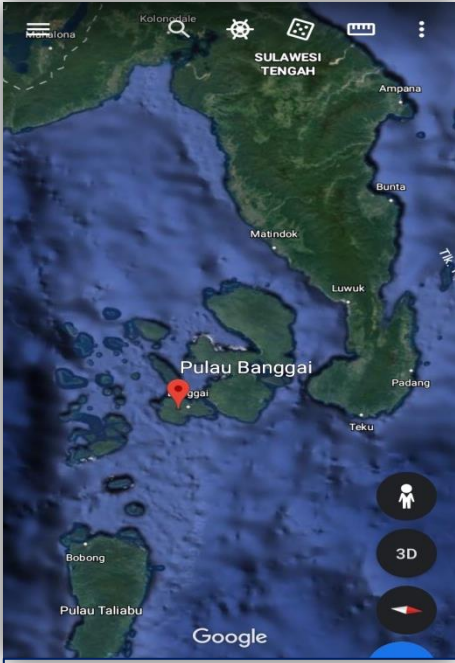

Keterangan :
LOKASI PENANGKAPAN
Pulau Banggai
Kab. Banggai Laut

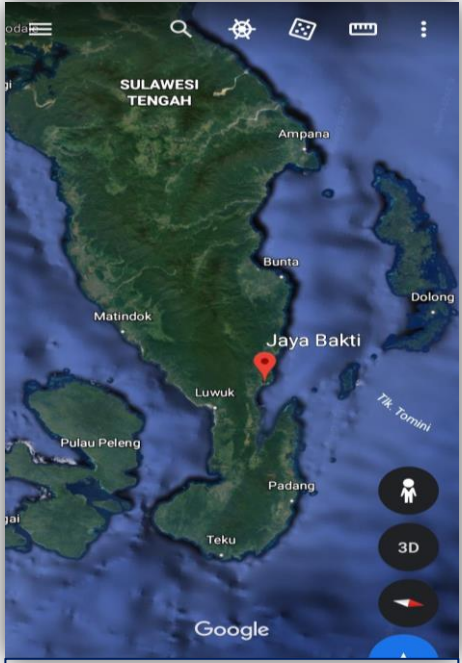

Keterangan :
LOKASI PENANGKAPAN
Jaya Bakti, Kec. Pagimana
Kab. Banggai



TITIK LOKASI PENANGKAPAN DI PROVINSI SULAWESI BARAT

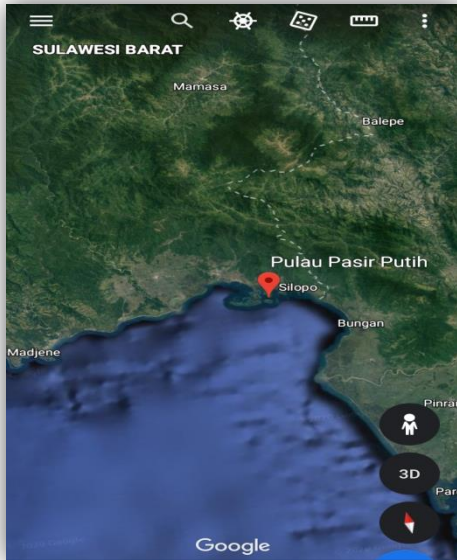

Keterangan :
LOKASI PENANGKAPAN
Pulau Pasir Putih, Kec. Bnuang
Kab. Polewali Mandar

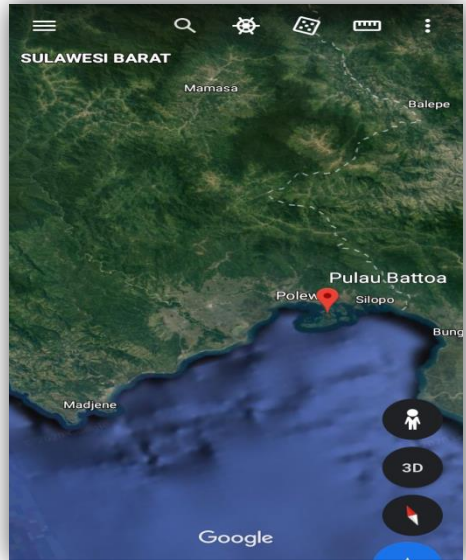

Keterangan :
LOKASI PENANGKAPAN
Pulau Battoa, Kec. Bnuang
Kab. Polewali Mandar

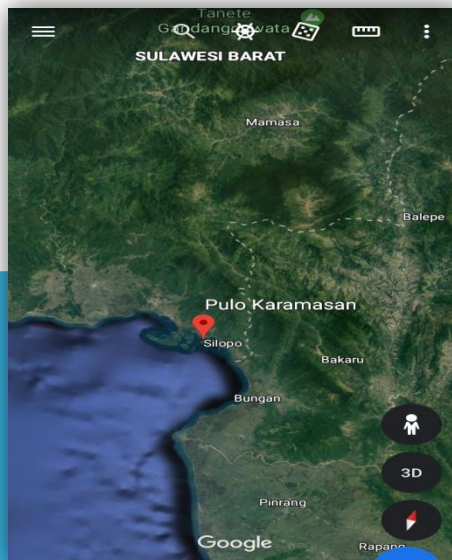

Keterangan :
LOKASI PENANGKAPAN
Pulau Karamasan, Kec. Bnuang
Kab. Polewali Mandar

TITIK LOKASI PENANGKAPAN DI PROVINSI SULAWESI UTARA

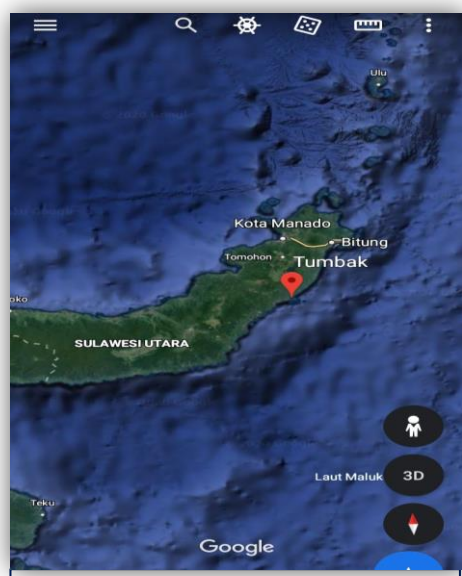

Keterangan :
LOKASI PENANGKAPAN
Pulau Tumbak
Kab. Minahasa Tenggara

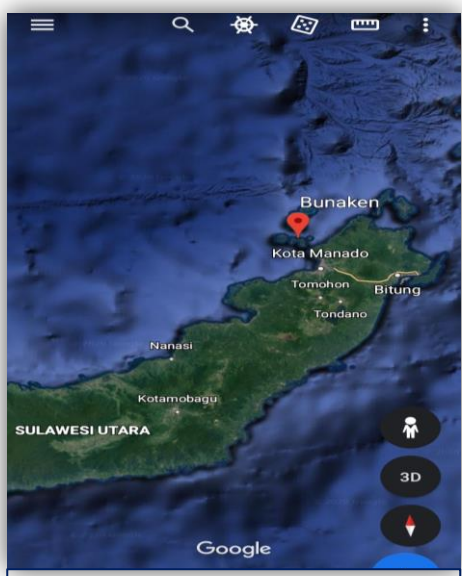

Keterangan :
LOKASI PENANGKAPAN
Pulau Bunaken
Kab. Minahasa

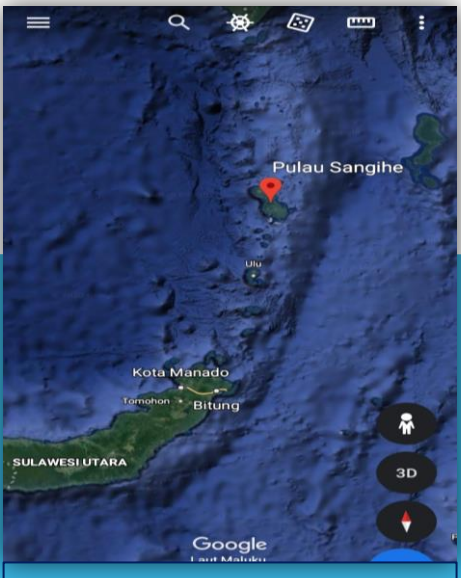

Keterangan :
LOKASI PENANGKAPAN
Sangir
Kab. Kepulauan Sangihe

TITIK LOKASI PENANGKAPAN DI PROVINSI GORONTALO

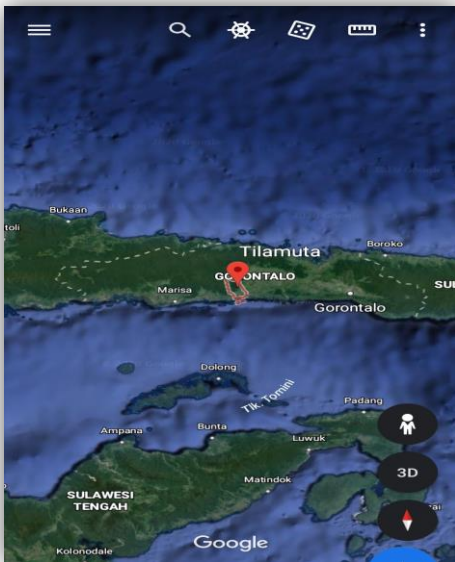

Keterangan :
LOKASI PENANGKAPAN
Tilamuta
Kab. Boalemo

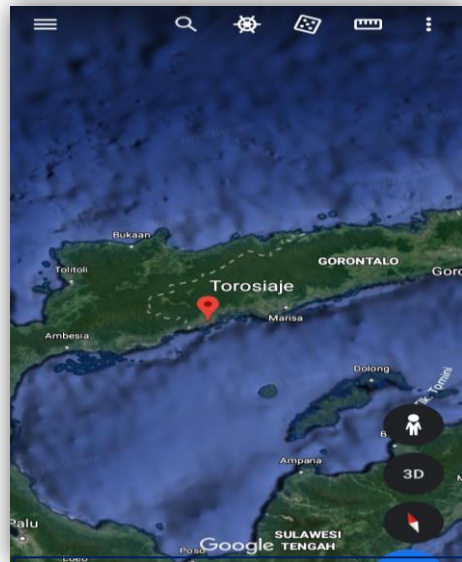

Keterangan :
LOKASI PENANGKAPAN
Torosiaje
Kab. Pohuwato

TITIK LOKASI PENANGKAPAN & BUDIDAYA DI PROVINSI NUSA TENGGARA TIMUR

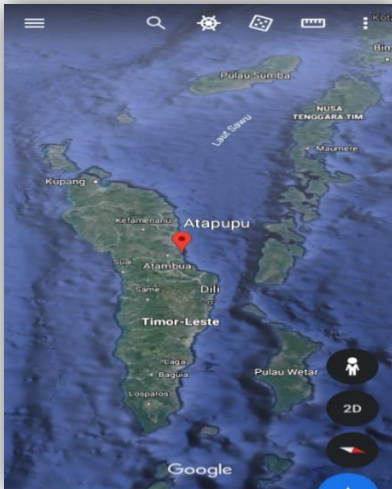

Keterangan :
LOKASI PENANGKAPAN
Atambua - Atapupu
Kab. Belu

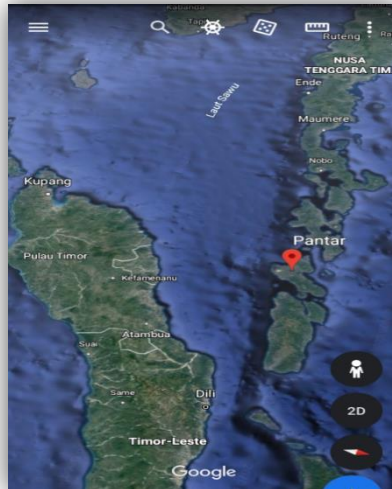

Keterangan :
LOKASI PENANGKAPAN
Pulau Pantar
Kab. Alor

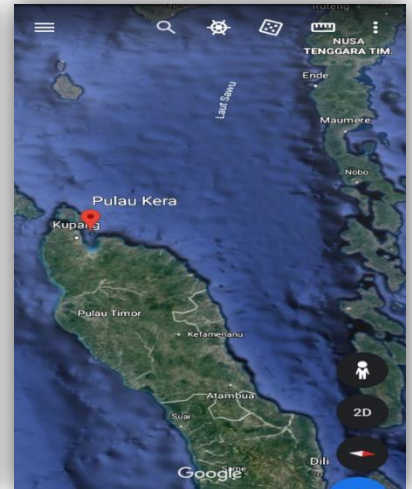

Keterangan :
LOKASI PENANGKAPAN
Pulau Kera, Kec. Semau
Kab. Kupang

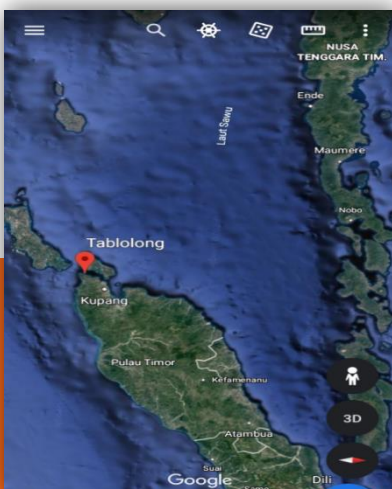

Keterangan :
LOKASI PENANGKAPAN
Desa Tabulong, Kec. Kupang
Barat
Kab. Kupang

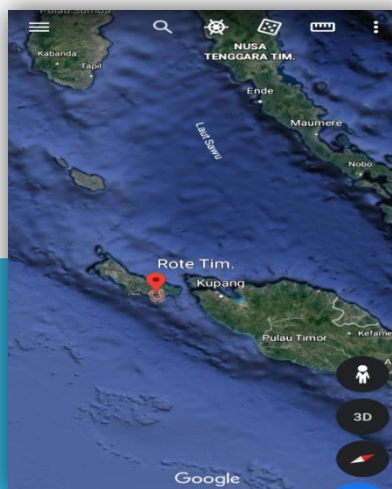

Keterangan :
LOKASI PENANGKAPAN
Desa Papela, Rote Timur
Kab. Rote Ndao

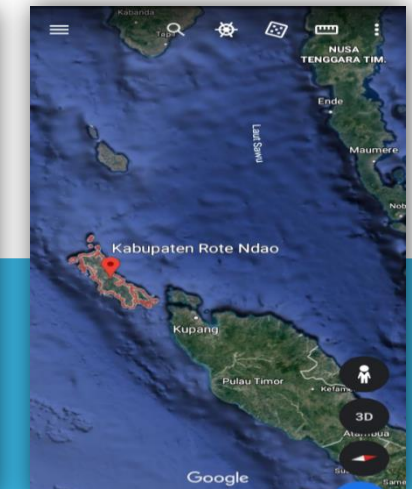

Keterangan :
LOKASI PENANGKAPAN
Rote Onggae – Rote Tii
Kab. Rote Ndao

TITIK LOKASI PENANGKAPAN & BUDIDAYA DI PROVINSI PAPUA BARAT

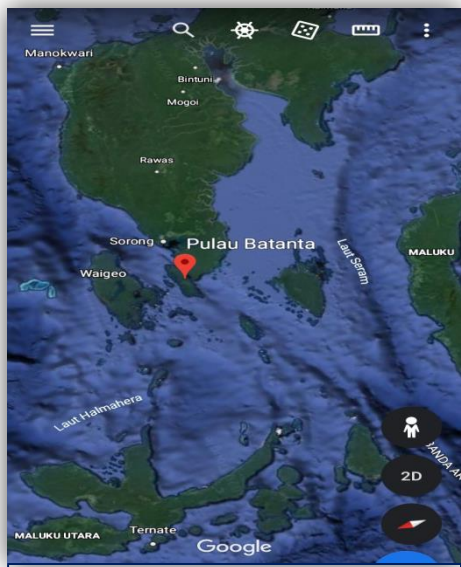

Keterangan :
LOKASI PENANGKAPAN
Pulau Batanta
Kab. Raja Ampat

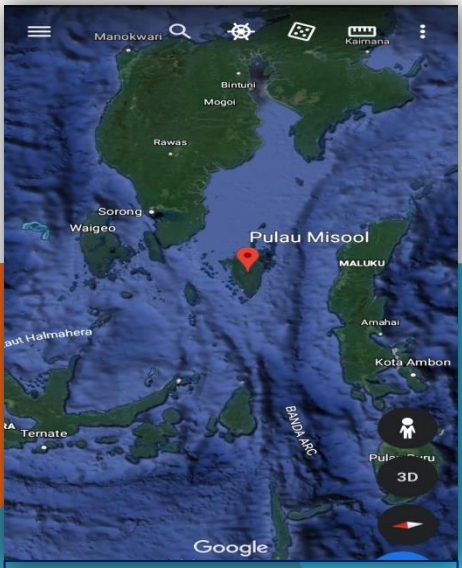

Keterangan :
LOKASI PENANGKAPAN
Pulau Misool
Kab. Raja Ampat

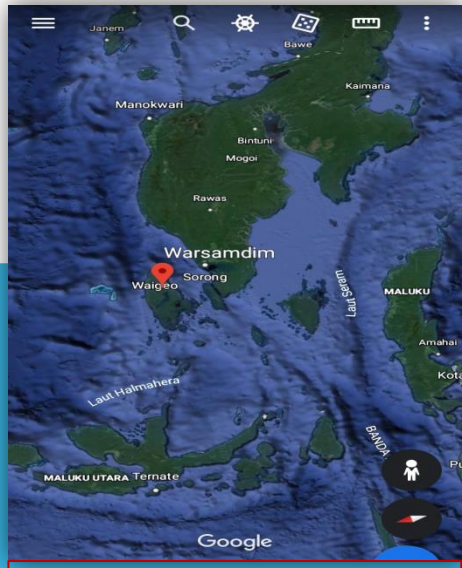

Keterangan :
LOKASI BUDIDAYA
Teluk Warsandim – Teluk Waisai
Kab. Raja Ampat

TITIK LOKASI PENANGKAPAN DI PROVINSI MALUKU

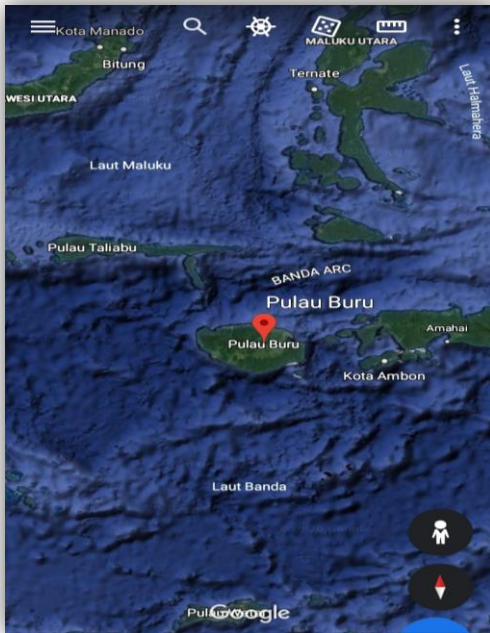

Keterangan :
LOKASI PENANGKAPAN
Pulau Buru
Kab. Buru

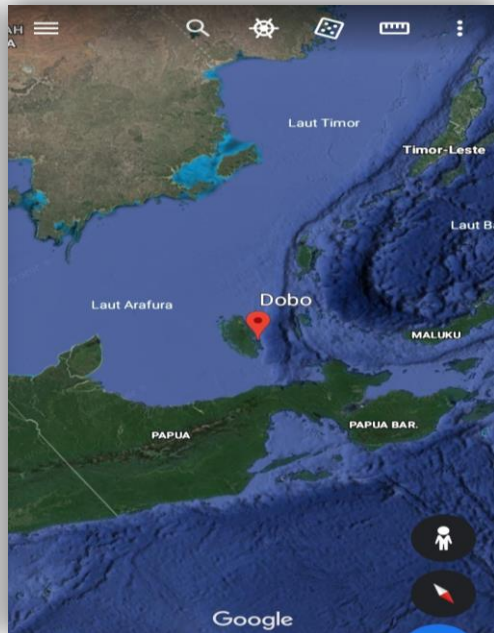

Keterangan :
LOKASI PENANGKAPAN
Dobo
Kab. Kepulauan Aru

TITIK LOKASI PENANGKAPAN DI PROVINSI MALUKU UTARA

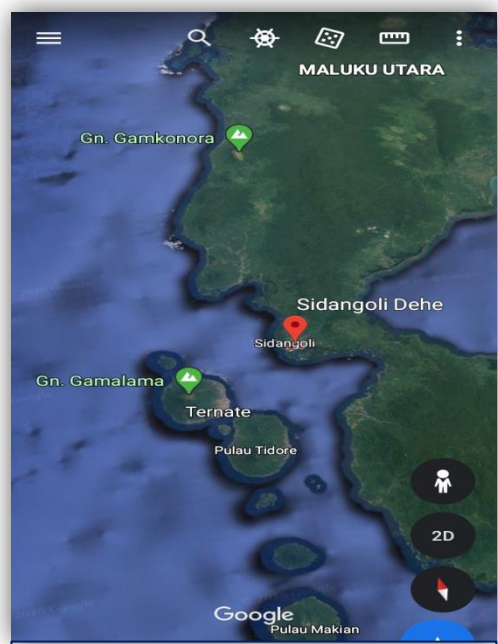

Keterangan :
LOKASI PENANGKAPAN
Desa Sidangoli Dehe,
Kec. Sailolo Selatan
Kab. Halmahera Barat



Karamba terdiri dari karamba tancap dan karamba apung. Tenaga kerja setiap karamba berjumlah 3 orang. Total tenaga kerja karamba saat ini sebanyak 300 orang. Daya tampung setiap karamba untuk anak lobster yaitu 100.000 – 300.000 ekor. Adapun untuk ukuran 100 gr – 300 gr karamba dapat menampung 1.000 – 3.000 ekor. Biaya pakan yaitu 100 Juta per bulan.

KARAMBA TANCAP



KARAMBA APUNG



ALAT PERANGKAP BENUR RAMAH LINGKUNGAN



**ALAT TANGKAP SISTEM BAGAN TRADISIONAL
SEBANYAK 50 UNIT**



XII. SURVEI PERLUASAN LOKASI BUDIDAYA



GUDANG PENERIMAAN KEPITING & LOBSTER



LOKASI GUDANG DI PULAU BANGKO MUNA BARAT

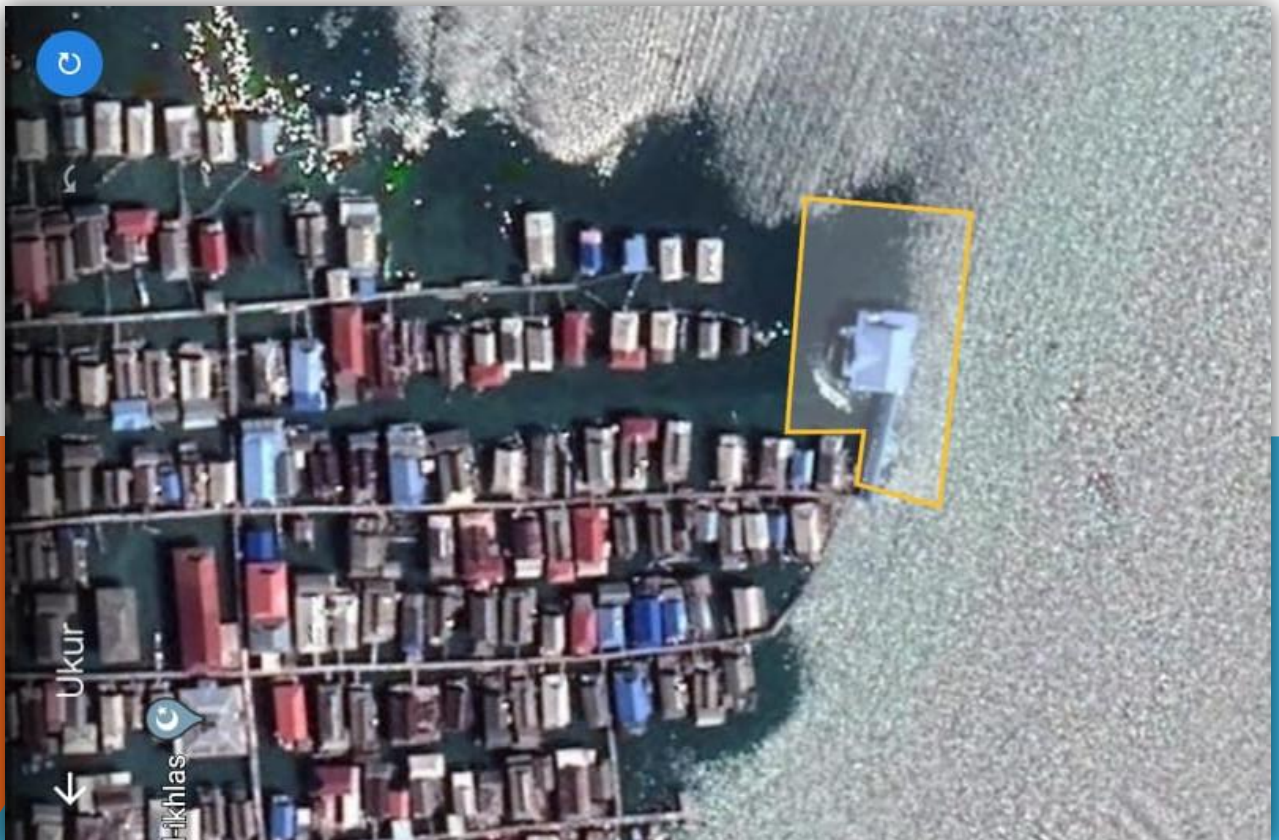

PENGOLAHAN KEPITING RAJUNGAN



XIII. KETERSEDIAAN PAKAN BUDIDAYA LOBSTER

PEMBERDAYAAN IBU-IBU PENGUPAS KERANG UNTUK PAKAN LOBSTER

Estimasi Ketersediaan Suplai Untuk Pakan : 150 Ton/Thn
Dengan serapan tenaga kerja Ibu-ibu Rumah tangga nelayan 40-80 Org



HASIL TANGKAPAN NELAYAN. IKAN YANG TIDAK MASUK KUALITAS EKSPOR DIJADIKAN PAKAN LOBSTER

Estimasi Ketersediaan Suplai Untuk Pakan : 50 Ton/Thn
Potensi membuka lapangan kerja baru dibidang pemasuk pakan lobster dari ikan turun mutu



XIV. SARANA PENGANGKUTAN HASIL TANGKAPAN NELAYAN ANTAR PULAU

PT. Maa Ataita Indah memiliki armada sendiri yang terdiri dari 2 buah speedboat (sarana pengangkutan antar pulau), 13 buah kapal / joloro / balapan (sarana pendukung pengangkutan setempat), dan 350 buah perahu nelayan baik yang berbahan kayu maupun fiber.



KM. LOLO BAJO 1



KM. LOLO BAJO 2



SARANA PENDUKUNG PENGANGKUTAN SETEMPAT



**PERAHU NELAYAN TANGKAP IKAN DAN LOBSTER
KOMUNITAS NELAYAN BANGSA BAJO SEBANYAK 7.000
UNIT
TERSEBAR MAYORITAS PADA PROVINSI :**

- 1). SULAWESI TENGGARA : 2.100 UNIT
- 2). SULAWESI SELATAN : 1.200 UNIT
- 3). SULAWESI TENGAH : 630 UNIT

- 4). SULAWESI BARAT : 300 UNIT
- 5). SULAWESI UTARA : 200 UNIT
- 6). GORONTALO : 420 UNIT

- 7). NUSA TENGGARA TIMUR : 1.150 UNIT
- 8). PAPUA BARAT : 250 UNIT

- 9). MALUKU : 370 UNIT
- 10). MALUKU UTARA : 380 UNIT



PERAHU NELAYAN TANGKAP IKAN DAN LOBSTER KOMUNITAS NELAYAN BANGSA BAJO



PERAHU NELAYAN TANGKAP



PERWAKILAN NELAYAN BANGSA BAJO PROVINSI SULAWESI TENGGARA

PROVINSI SULAWESI TENGGARA
KABUPATEN KONawe SELATAN

NIK : 7405100210690001

Nama : TAYANG
Tempat/Tgl Lahir : KENDAR, 08-10-1969
Jenis Kelamin : LAKI-LAKI Gol. Darah :
Alamat : DESA PERS-RANOOCHA
RT/RW :
Kec/Desa : WANGI WANGI SELATAN
Kacamatan : MORAMO
Agama : ISLAM
Status Perkawinan : KAWIN
Pekerjaan : NELAYAN/PERIKANAN
Kewarganegaraan : WNI
Berlaku Hingga : 02-10-2017



KONAWA SELATAN
01-11-2017

KARTU NELAYAN
KEMENTERIAN KELAUTAN DAN PERIKANAN
DIREKTORAT JENDERAL PERIKANAN TANGKAP

Nama : Pardin
NIK : 7402111604810002

Alamat : Desa Mekar

Kec : SOROGIA
Desa : MEKAR

Kada Kelautan Dan Perikanan
Kabupaten Konawe

Jr. Joko Rusanto, M.Si
NIP. 19600220 196203 1 004

AZB1C74.02.2015.001625
14-01-2020



PROVINSI SULAWESI TENGGARA
KABUPATEN WAKATOBI

NIK : 7407050507800005

Nama : TOBY HILIK
Tempat/Tgl Lahir : MOLA SELATAN, 05-17-1989
Jenis Kelamin : LAKI-LAKI Gol. Darah :
Alamat : SUJAMRANG
RT/RW : 000000
Kec/Desa : MOLA NELAYANBANTO
Kacamatan : WANGI WANGI SELATAN
Agama : ISLAM
Status Perkawinan : KAWIN
Pekerjaan : NELAYAN/PERIKANAN
Kewarganegaraan : WNI
Berlaku Hingga : SEMUR HIDUP

WAKATOBI
27-02-2015



PROVINSI SULAWESI TENGGARA
KABUPATEN BOMBANA

NIK : 7204010105881001

Nama : IRWAN
Tempat/Tgl Lahir : KASABANA, 01-05-1988
Jenis Kelamin : LAKI-LAKI Gol. Darah :
Alamat : DUSUN II
RT/RW : 000000
Kec/Desa : BALIARA SELATAN
Kacamatan : KASABANA BARAT
Agama : ISLAM
Status Perkawinan : KAWIN
Pekerjaan : WIRASWASTA
Kewarganegaraan : WNI
Berlaku Hingga : SEMUR HIDUP

BOMBANA
06-02-2018



PROVINSI SULAWESI TENGGARA
KABUPATEN WAKATOBI

NIK : 740705010730001

Nama : LA DUMA
Tempat/Tgl Lahir : LA DUMA, 01-08-1973
Jenis Kelamin : LAKI-LAKI Gol. Darah :
Alamat : DESA II
RT/RW : 000000
Kec/Desa : MOLA SAMATURU
Kacamatan : WANGI WANGI SELATAN
Agama : ISLAM
Status Perkawinan : KAWIN
Pekerjaan : NELAYAN/PERIKANAN
Kewarganegaraan : WNI
Berlaku Hingga : SEMUR HIDUP

WAKATOBI
08-07-2018



PROVINSI SULAWESI TENGGARA
KABUPATEN MUNA

NIK : 7403310103810001

Nama : MAJUNG
Tempat/Tgl Lahir : TAPI-TAPI, 01-03-1981
Jenis Kelamin : LAKI-LAKI Gol. Darah :
Alamat : DESA TAPI TAPI
RT/RW : 000000
Kec/Desa : TAPI-TAPI
Kacamatan : MAROBO
Agama : ISLAM
Status Perkawinan : KAWIN
Pekerjaan : NELAYAN/PERIKANAN
Kewarganegaraan : WNI
Berlaku Hingga : SEMUR HIDUP

MUNA
18-03-2018



PROVINSI SULAWESI TENGGARA
KABUPATEN MUNA

NIK : 740331001780001

Nama : SAWING
Tempat/Tgl Lahir : TAPI TAPI, 10-01-1978
Jenis Kelamin : LAKI-LAKI Gol. Darah :
Alamat : DESA TAPI TAPI
RT/RW : 001 / 1
Kec/Desa : TAPI-TAPI
Kacamatan : MAROBO
Agama : ISLAM
Status Perkawinan : KAWIN
Pekerjaan : NELAYAN/PERIKANAN
Kewarganegaraan : WNI
Berlaku Hingga : 19-01-2018

MUNA
09-11-2017



PROVINSI SULAWESI TENGGARA
KABUPATEN KONawe SELATAN

NIK : 7405100504890001

Nama : HARFINI
Tempat/Tgl Lahir : MORAMO, 09-04-1989
Jenis Kelamin : LAKI-LAKI Gol. Darah :
Alamat : DESA PERS-RANOOCHA
RT/RW :
Kec/Desa : RANOOCHA RAYA
Kacamatan : MORAMO
Agama : ISLAM
Status Perkawinan : BELUM KAWIN
Pekerjaan : NELAYAN/PERIKANAN
Kewarganegaraan : WNI
Berlaku Hingga : 05-04-2017

KONAWA SELATAN
18-10-2012



PROVINSI SULAWESI TENGGARA
KABUPATEN WAKATOBI

NIK : 7407050107680046

Nama : IMADHIN
Tempat/Tgl Lahir : MOLA, 27-08-1968
Jenis Kelamin : LAKI-LAKI Gol. Darah :
Alamat : MEKAR
RT/RW :
Kec/Desa : MOLA SELATAN
Kacamatan : WANGI WANGI SELATAN
Agama : KAWIN
Status Perkawinan : KAWIN
Pekerjaan : NELAYAN/PERIKANAN
Kewarganegaraan : WNI
Berlaku Hingga : SEMUR HIDUP

WAKATOBI
03-03-2010



PROVINSI SULAWESI TENGGARA
KABUPATEN WAKATOBI

NIK : 7407050107758074

Nama : MUKHILIS M. SIKARU
Tempat/Tgl Lahir : MOLA SELATAN, 01-07-1976
Jenis Kelamin : LAKI-LAKI Gol. Darah :
Alamat : MEGARI
RT/RW : 000000
Kec/Desa : MOLA SELATAN
Kacamatan : WANGI WANGI SELATAN
Agama : ISLAM
Status Perkawinan : KAWIN
Pekerjaan : WIRASWASTA
Kewarganegaraan : WNI
Berlaku Hingga : SEMUR HIDUP

WAKATOBI
15-08-2017



PROVINSI SULAWESI TENGGARA
KABUPATEN WAKATOBI

NIK : 7407050309400003

Nama : DEKA
Tempat/Tgl Lahir : MOLA SELATAN, 03-09-1994
Jenis Kelamin : LAKI-LAKI Gol. Darah :
Alamat : MOLA NELAYAN BANTO
RT/RW : 000000
Kec/Desa : MOLA SELATAN
Kacamatan : WANGI WANGI SELATAN
Agama : ISLAM
Status Perkawinan : BELUM KAWIN
Pekerjaan : NELAYAN/PERIKANAN
Kewarganegaraan : WNI
Berlaku Hingga : SEMUR HIDUP

WAKATOBI
18-07-2017



PROVINSI SULAWESI TENGGARA
KABUPATEN KONAWA SELATAN

NIK : 7405100102720001

Nama : YONIS
Tempat/Tgl Lahir : MORAMO, 01-02-1977
Jenis Kelamin : LAKI-LAKI Gol. Darah :
Alamat : DESA PERS-RANOOCHA
RT/RW :
Kec/Desa : RANOOCHA RAYA
Kacamatan : MORAMO
Agama : ISLAM
Status Perkawinan : KAWIN
Pekerjaan : NELAYAN/PERIKANAN
Kewarganegaraan : WNI
Berlaku Hingga : 01-02-2017

KONAWA SELATAN
18-10-2012



PROVINSI SULAWESI TENGGARA
KABUPATEN MUNA

NIK : 7403312901750001

Nama : MURBANO
Tempat/Tgl Lahir : TAPI-TAPI, 25-01-1975
Jenis Kelamin : LAKI-LAKI Gol. Darah :
Alamat : DESA TAPI-TAPI
RT/RW :
Kec/Desa : TAPI-TAPI
Kacamatan : MAROBO
Agama : ISLAM
Status Perkawinan : KAWIN
Pekerjaan : WIRASWASTA
Kewarganegaraan : WNI
Berlaku Hingga : 29-01-2018

MUNA
20-03-2013



PROVINSI SULAWESI TENGGARA
KABUPATEN MUNA

NIK : 7403312506730001

Nama : HOSMAN
Tempat/Tgl Lahir : TAPI-TAPI, 25-06-1973
Jenis Kelamin : LAKI-LAKI Gol. Darah :
Alamat : DESA TAPI-TAPI
RT/RW : 002 / 002
Kec/Desa : TAPI-TAPI
Kacamatan : MAROBO
Agama : ISLAM
Status Perkawinan : KAWIN
Pekerjaan : NELAYAN/PERIKANAN
Kewarganegaraan : WNI
Berlaku Hingga : 25-06-2018

MUNA
25-11-2013



PROVINSI SULAWESI TENGGARA
KABUPATEN WAKATOBI

NIK : 7407050107870068

Nama : MARDIN
Tempat/Tgl Lahir : MOLA SELATAN, 01-07-1987
Jenis Kelamin : LAKI-LAKI Gol. Darah :
Alamat : MEKAR
RT/RW : 000000
Kec/Desa : MOLA SELATAN
Kacamatan : WANGI WANGI SELATAN
Agama : ISLAM
Status Perkawinan : BELUM KAWIN
Pekerjaan : NELAYAN/PERIKANAN
Kewarganegaraan : WNI
Berlaku Hingga : SEMUR HIDUP

WAKATOBI
18-11-2018



PROVINSI SULAWESI TENGGARA
KABUPATEN KONAWA SELATAN

NIK : 7405100102820001

Nama : ASTRIN
Tempat/Tgl Lahir : MORAMO, 01-02-1982
Jenis Kelamin : LAKI-LAKI Gol. Darah :
Alamat : DESA PERS-RANOOCHA
RT/RW :
Kec/Desa : RANOOCHA RAYA
Kacamatan : MORAMO
Agama : ISLAM
Status Perkawinan : KAWIN
Pekerjaan : NELAYAN/PERIKANAN
Kewarganegaraan : WNI
Berlaku Hingga : 01-02-2017

KONAWA SELATAN
01-11-2012



PROVINSI SULAWESI TENGGARA
KABUPATEN KONAWA SELATAN

NIK : 7405100905890001

Nama : BIRIAN
Tempat/Tgl Lahir : MORAMO, 09-05-1989
Jenis Kelamin : LAKI-LAKI Gol. Darah :
Alamat : DUSUN II
RT/RW : 0030003
Kec/Desa : RANOOCHA RAYA
Kacamatan : MORAMO
Agama : ISLAM
Status Perkawinan : KAWIN
Pekerjaan : NELAYAN/PERIKANAN
Kewarganegaraan : WNI
Berlaku Hingga : SEMUR HIDUP

KONAWA SELATAN
01-03-2018



PROVINSI SULAWESI TENGGARA
KABUPATEN KONAWA SELATAN

NIK : 7405101001850002

Nama : EDI
Tempat/Tgl Lahir : MORAMO, 10-01-1985
Jenis Kelamin : LAKI-LAKI Gol. Darah :
Alamat : DESA PERS-RANOOCHA
RT/RW :
Kec/Desa : RANOOCHA RAYA
Kacamatan : MORAMO
Agama : ISLAM
Status Perkawinan : BELUM KAWIN
Pekerjaan : NELAYAN/PERIKANAN
Kewarganegaraan : WNI
Berlaku Hingga : 10-01-2017

KONAWA SELATAN
14-10-2012



PROVINSI SULAWESI TENGGARA
KABUPATEN KONAWA SELATAN

NIK : 7405161708840001

Nama : WARIS
Tempat/Tgl Lahir : MEKAR JAYA, 17-09-1985
Jenis Kelamin : LAKI-LAKI Gol. Darah :
Alamat : DESA PERS-RANOOCHA
RT/RW : 000000
Kec/Desa : RANOOCHA RAYA
Kacamatan : MORAMO
Agama : ISLAM
Status Perkawinan : KAWIN
Pekerjaan : NELAYAN/PERIKANAN
Kewarganegaraan : WNI
Berlaku Hingga : SEMUR HIDUP

KONAWA SELATAN
25-03-2018



XV. DATA PERWAKILAN NELAYAN BANGSA BAJO

PERWAKILAN NELAYAN BANGSA BAJO PROVINSI SULAWESI SELATAN

PROVINSI SULAWESI SELATAN
KABUPATEN KEPULAUAN SELAYAR

NIK : 730108100690002

Nama : DAHAR
Tempat/Tgl Lahir : PASITALLU TIMUR, 10-06-1969
Jenis Kelamin : LAKI-LAKI Gol. Darah :
Alamat : DUSUN PASITALLU UTARA
RT/RW : 000/000
Kel/Desa : KHUSUS PASITALLU
Kecamatan : TAKA BONERATE
Agama : ISLAM
Status Perkawinan : KAWIN
Pekerjaan : NELAYAN/PERIKANAN
Kewarganegaraan : WNI
Berlaku Hingga : SEUMUR HIDUP

KEPULAUAN SELAYAR
06-12-2018



PROVINSI SULAWESI SELATAN
KABUPATEN KEPULAUAN SELAYAR

NIK : 7301081708520001

Nama : HAJIUN
Tempat/Tgl Lahir : PASITALLU TIMUR, 17-08-1952
Jenis Kelamin : LAKI-LAKI Gol. Darah :
Alamat : DUSUN PASITALLU TIMUR
RT/RW : - / -
Kel/Desa : TAMBUNA
Kecamatan : TAKA BONERATE
Agama : ISLAM
Status Perkawinan : KAWIN
Pekerjaan : NELAYAN/PERIKANAN
Kewarganegaraan : WNI
Berlaku Hingga : SEUMUR HIDUP

KEPULAUAN SELAYAR
08-08-2012



PROVINSI SULAWESI SELATAN
KABUPATEN KEPULAUAN SELAYAR

NIK : 7301080705930001

Nama : HAMINGGU
Tempat/Tgl Lahir : PASITALLU TIMUR, 07-05-1993
Jenis Kelamin : LAKI-LAKI Gol. Darah :
Alamat : DUSUN UTARA
RT/RW : 001/001
Kel/Desa : PASITALLU
Kecamatan : TAKA BONERATE
Agama : ISLAM
Status Perkawinan : BELUM KAWIN
Pekerjaan : PELAJARA-AHABISWA
Kewarganegaraan : WNI
Berlaku Hingga : 07-05-2019

KEPULAUAN SELAYAR
21-12-2013



PROVINSI SULAWESI SELATAN
KABUPATEN KEPULAUAN SELAYAR

NIK : 7301081802820002

Nama : REZMAN
Tempat/Tgl Lahir : PASITALLU TIMUR, 18-02-1982
Jenis Kelamin : LAKI-LAKI Gol. Darah :
Alamat : DUSUN PASITALLU UTARA
RT/RW : 001/001
Kel/Desa : KHUSUS PASITALLU
Kecamatan : TAKA BONERATE
Agama : ISLAM
Status Perkawinan : KAWIN
Pekerjaan : NELAYAN/PERIKANAN
Kewarganegaraan : WNI
Berlaku Hingga : SEUMUR HIDUP

KEPULAUAN SELAYAR
27-08-2018



KARTU NELAYAN
KEMENTERIAN KELAUTAN DAN PERIKANAN
REPUBLIK INDONESIA
DIREKTORAT JENDERAL PERIKANAN TANGKAP

Nama : MUH ALI
NIK : 7301080405930001
Alamat : DUSUN UTARA
Kec : TAKABONERATE
Desa : PASITALLU

A3B0 073.01.2016.007737
DAN M. MAR. AN. SU. TAK. M.
NIK 19611012 198702 0111
1987 - DESEMBER 2021



PROVINSI SULAWESI SELATAN
KABUPATEN KEPULAUAN SELAYAR

NIK : 7301081609890001

Nama : MUSTARI
Tempat/Tgl Lahir : PASITALLU TIMUR, 16-09-1989
Jenis Kelamin : LAKI-LAKI Gol. Darah :
Alamat : DUSUN PASITALLU TIMUR
RT/RW : - / -
Kel/Desa : TAMBUNA
Kecamatan : TAKA BONERATE
Agama : ISLAM
Status Perkawinan : BELUM KAWIN
Pekerjaan : NELAYAN/PERIKANAN
Kewarganegaraan : WNI
Berlaku Hingga : 16-09-2017

KEPULAUAN SELAYAR
29-08-2012



PROVINSI SULAWESI SELATAN
KABUPATEN KEPULAUAN SELAYAR

NIK : 7301080102790001

Nama : BAKIR
Tempat/Tgl Lahir : PASITALLU TIMUR, 01-02-1979
Jenis Kelamin : LAKI-LAKI Gol. Darah :
Alamat : DUSUN UTARA
RT/RW : 001/001
Kel/Desa : KHUSUS PASITALLU
Kecamatan : TAKA BONERATE
Agama : ISLAM
Status Perkawinan : KAWIN
Pekerjaan : NELAYAN/PERIKANAN
Kewarganegaraan : WNI
Berlaku Hingga : SEUMUR HIDUP

KEPULAUAN SELAYAR
28-08-2018



PROVINSI SULAWESI SELATAN
KABUPATEN KEPULAUAN SELAYAR

NIK : 7301080504640002

Nama : MOBI
Tempat/Tgl Lahir : PASITALLU TIMUR, 05-04-1964
Jenis Kelamin : LAKI-LAKI Gol. Darah :
Alamat : DUSUN PASITALLU TIMUR
RT/RW : - / -
Kel/Desa : TAMBUNA
Kecamatan : TAKA BONERATE
Agama : ISLAM
Status Perkawinan : CERAI MATI
Pekerjaan : NELAYAN/PERIKANAN
Kewarganegaraan : WNI
Berlaku Hingga : 05-04-2017

KEPULAUAN SELAYAR
08-08-2012



PROVINSI SULAWESI SELATAN
KABUPATEN PANGKAJENE DAN KEPULAUAN

NIK : 7310022802960002

Nama : HENDRIADI
Tempat/Tgl Lahir : PL. KALU KALUKUANG, 25-08-1996
Jenis Kelamin : LAKI-LAKI Gol. Darah :
Alamat : PULAU KALU KALUKUANG
RT/RW : 003/002
Kel/Desa : KALU-KALUKUANG
Kecamatan : KALUKUANG MASALUMA
Agama : ISLAM
Status Perkawinan : BELUM KAWIN
Pekerjaan : BELUM/TIDAK BEKERJA
Kewarganegaraan : WNI
Berlaku Hingga : SEUMUR HIDUP

PANGKAJENE DAN KEPULAUAN
18-05-2015



PROVINSI SULAWESI SELATAN
KABUPATEN KEPULAUAN SELAYAR

NIK : 8107011002810002

Nama : JEFRIADY
Tempat/Tgl Lahir : SELAYAR, 10-02-1981
Jenis Kelamin : LAKI-LAKI Gol. Darah :
Alamat : DUSUN UTARA
RT/RW : 001/001
Kel/Desa : KHUSUS PASITALLU
Kecamatan : TAKA BONERATE
Agama : ISLAM
Status Perkawinan : BELUM KAWIN
Pekerjaan : NELAYAN/PERIKANAN
Kewarganegaraan : WNI
Berlaku Hingga : SEUMUR HIDUP

KEPULAUAN SELAYAR
04-01-2018



PROVINSI SULAWESI SELATAN
KABUPATEN PANGKAJENE DAN KEPULAUAN

NIK : 7310020107820056

Nama : JASRI
Tempat/Tgl Lahir : PL. KALU KALUKUANG, 01-07-1982
Jenis Kelamin : LAKI-LAKI Gol. Darah :
Alamat : PL. KALU KALUKUANG
RT/RW : 005/002
Kel/Desa : KALU-KALUKUANG
Kecamatan : LIUKANG KALMAS
Agama : ISLAM
Status Perkawinan : KAWIN
Pekerjaan : NELAYAN/PERIKANAN
Kewarganegaraan : WNI
Berlaku Hingga : 01-07-2017

PANGKAJENE DAN KEPULAUAN
19-08-2015



PROVINSI SULAWESI SELATAN
KABUPATEN PANGKAJENE DAN KEPULAUAN

NIK : 731002010780054

Nama : OG TUTU
Tempat/Tgl Lahir : GALESONG, 01-07-1978
Jenis Kelamin : LAKI-LAKI Gol. Darah :
Alamat : PL. KALU KALUKUANG
RT/RW : 005/003
Kel/Desa : KALU-KALUKUANG
Kecamatan : LIUKANG KALMAS
Agama : ISLAM
Status Perkawinan : KAWIN
Pekerjaan : NELAYAN/PERIKANAN
Kewarganegaraan : WNI
Berlaku Hingga : 01-07-2017

PANGKAJENE DAN KEPULAUAN
28-04-2012



PERWAKILAN NELAYAN BANGSA BAJO PROVINSI SULAWESI TENGAH

PROVINSI SULAWESI TENGAH
KABUPATEN BANGGAI

NIK : 720107220780002

Nama : HAMDAN MINGGU
Tempat/Tgl Lahir : JAYA BAKTI, 22-07-1990
Jenis Kelamin : LAKI-LAKI Gol Darah : -
Alamat : DESA JAYA BAKTI DUSUN 2
RT/RW : / 002
KelDesa : JAYA BAKTI
Kecamatan : PAGIMANA
Agama : ISLAM
Status Perkawinan : KAWIN
Pekerjaan : NELAYAN/PERIKANAN
Kewarganegaraan : WNI
Berlaku Hingga : 22-07-2017



BANGGAI
11-12-2012

PROVINSI SULAWESI TENGAH
KABUPATEN BANGGAI KEPULAUAN

NIK : 7207010107930001

Nama : ANDI
Tempat/Tgl Lahir : BONTOSI, 28-02-1993
Jenis Kelamin : LAKI-LAKI Gol Darah : -
Alamat : RT/RW : 009/000
KelDesa : OKUMEL
Kecamatan : LIANG
Agama : ISLAM
Status Perkawinan : KAWIN
Pekerjaan : NELAYAN/PERIKANAN
Kewarganegaraan : WNI
Berlaku Hingga : SEMUR HIDUP



BANGGAI KEPULAUAN
06-05-2019

PROVINSI SULAWESI TENGAH
KABUPATEN BANGGAI

NIK : 7201070107660020

Nama : WARDI BAHARULLAH
Tempat/Tgl Lahir : JAYABAKTI, 01-07-1966
Jenis Kelamin : LAKI-LAKI Gol Darah : -
Alamat : DESA JAYA BAKTI DUSUN 3
RT/RW :
KelDesa : JAYA BAKTI
Kecamatan : PAGIMANA
Agama : ISLAM
Status Perkawinan : KAWIN
Pekerjaan : NELAYAN/PERIKANAN
Kewarganegaraan : WNI
Berlaku Hingga : 01-07-2017



BANGGAI
11-12-2012

PROVINSI SULAWESI TENGAH
KABUPATEN BANGGAI

NIK : 7201070606760002

Nama : RAHMAT MINGGU
Tempat/Tgl Lahir : JAYA BAKTI, 06-06-1976
Jenis Kelamin : LAKI-LAKI Gol Darah : -
Alamat : DESA JAYA BAKTI DUSUN III
RT/RW : 003
KelDesa : JAYA BAKTI
Kecamatan : PAGIMANA
Agama : ISLAM
Status Perkawinan : KAWIN
Pekerjaan : NELAYAN/PERIKANAN
Kewarganegaraan : WNI
Berlaku Hingga : 06-06-2017



BANGGAI
11-12-2012

KABUPATEN BANGGAI

NIK : 7201070107650017

Nama : HARIDI MINGGU
Tempat/Tgl Lahir : JAYA BAKTI, 01-07-1965
Jenis Kelamin : LAKI-LAKI Gol Darah : -
Alamat : DESA JAYA BAKTI DUSUN 2
RT/RW :
KelDesa : JAYA BAKTI
Kecamatan : PAGIMANA
Agama : ISLAM
Status Perkawinan : KAWIN
Pekerjaan : NELAYAN/PERIKANAN
Kewarganegaraan : WNI
Berlaku Hingga : 01-07-2017



BANGGAI
11-12-2012

PROVINSI SULAWESI TENGAH
KABUPATEN BANGGAI

NIK : 7201070107650017

Nama : HARIDI MINGGU
Tempat/Tgl Lahir : JAYA BAKTI, 01-07-1965
Jenis Kelamin : LAKI-LAKI Gol Darah : -
Alamat : DESA JAYA BAKTI DUSUN 2
RT/RW :
KelDesa : JAYA BAKTI
Kecamatan : PAGIMANA
Agama : ISLAM
Status Perkawinan : KAWIN
Pekerjaan : NELAYAN/PERIKANAN
Kewarganegaraan : WNI
Berlaku Hingga : 01-07-2017



BANGGAI
11-12-2012

PROVINSI SULAWESI TENGAH
KABUPATEN BANGGAI

NIK : 7201072502770001

Nama : DARTO ADAM
Tempat/Tgl Lahir : KALIMBATAN, 25-02-1977
Jenis Kelamin : LAKI-LAKI Gol Darah : -
Alamat : DESA JAYA BAKTI DUSUN I
RT/RW :
KelDesa : JAYA BAKTI
Kecamatan : PAGIMANA
Agama : ISLAM
Status Perkawinan : KAWIN
Pekerjaan : NELAYAN/PERIKANAN
Kewarganegaraan : WNI
Berlaku Hingga : 25-02-2017



BANGGAI
12-01-2013

PROVINSI SULAWESI TENGAH
KABUPATEN BANGGAI

NIK : 7201070301750001

Nama : SUNARDI MINGGU
Tempat/Tgl Lahir : JAYABAKTI, 03-01-1975
Jenis Kelamin : LAKI-LAKI Gol Darah : -
Alamat : DESA JAYA BAKTI DUSUN III
RT/RW : 003
KelDesa : JAYA BAKTI
Kecamatan : PAGIMANA
Agama : ISLAM
Status Perkawinan : KAWIN
Pekerjaan : NELAYAN/PERIKANAN
Kewarganegaraan : WNI
Berlaku Hingga : 03-01-2017



BANGGAI
11-12-2012

PROVINSI SULAWESI TENGAH
KABUPATEN BANGGAI

NIK : 7201076212890001

Nama : FITRIA MINGGU
Tempat/Tgl Lahir : JAYA BAKTI, 22-12-1989
Jenis Kelamin : PEREMPUAN Gol Darah : O
Alamat : DESA JAYA BAKTI DUSUN 3
RT/RW :
KelDesa : JAYA BAKTI
Kecamatan : PAGIMANA
Agama : ISLAM
Status Perkawinan : KAWIN
Pekerjaan : MENGURUS RUMAH TANGGA
Kewarganegaraan : WNI
Berlaku Hingga : 22-12-2018



BANGGAI
25-11-2013

PROVINSI SULAWESI TENGAH
KABUPATEN BANGGAI

NIK : 7201070906790001

Nama : AJ JASMAN TAPU
Tempat/Tgl Lahir : JAYA BAKTI, 09-08-1979
Jenis Kelamin : LAKI-LAKI Gol Darah : -
Alamat : DESA JAYA BAKTI DUSUN III
003
RT/RW :
KelDesa : JAYA BAKTI
Kecamatan : PAGIMANA
Agama : ISLAM
Status Perkawinan : KAWIN
Pekerjaan : NELAYAN/PERIKANAN
Kewarganegaraan : WNI
Berlaku Hingga : 09-08-2017



BANGGAI
11-12-2012

PROVINSI SULAWESI TENGAH
KABUPATEN BANGGAI

NIK : 7201075209120001

Nama : USNA N MINGGU
Tempat/Tgl Lahir : JAYA BAKTI, 12-09-1963
Jenis Kelamin : PEREMPUAN Gol Darah : -
Alamat : DESA JAYA BAKTI DUSUN 3
RT/RW :
KelDesa : JAYA BAKTI
Kecamatan : PAGIMANA
Agama : ISLAM
Status Perkawinan : KAWIN
Pekerjaan : MENGURUS RUMAH TANGGA
Kewarganegaraan : WNI
Berlaku Hingga : 12-09-2017



BANGGAI
11-12-2012

PROVINSI SULAWESI TENGAH
KABUPATEN BANGGAI

NIK : 72010702870001

Nama : SADI MINGGU
Tempat / Tgl Lahir : JAYABAKTI, 07-02-1987
Jenis Kelamin : LAKI-LAKI Gol Darah : -
Alamat : JAYABAKTI
RT/RW : JAYABAKTI
Desa / Kel : PAGIMANA
Kecamatan : PAGIMANA
Agama : ISLAM
Pekerjaan : NELAYAN
Berlaku Hingga : 07-02-2015
Kewarganegaraan : WNI

Status Perkawinan : Kawin

Lowik, 13 - 10 - 2010
An. Bupat
An. Bupat
DINAS KEPENDUDUKAN
CELUSIP
Dns. TITEN KOEBA, ME
19580616 198102 1 004



Tanda tangan / Sidik jari pemegang KTP

PERWAKILAN NELAYAN BANGSA BAJO PROVINSI GORONTALO

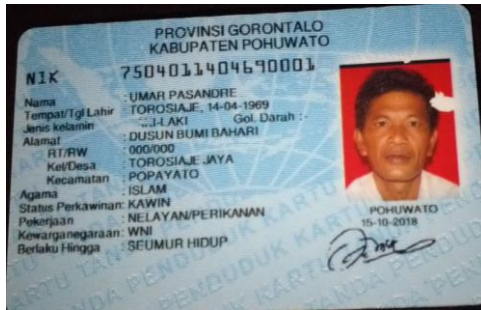

PERWAKILAN NELAYAN BANGSA BAJO PROVINSI NUSA TENGGARA TIMUR

PROVINSI NUSA TENGGARA TIMUR
KABUPATEN KUPANG

NIK : 5301072802870001

Nama : ONCKY KADONDO
Tempat/Tgl Lahir : WANGI, 28-02-1987
Jenis Kelamin : LAKI-LAKI Gol. Darah :
Alamat : KEL. TERAMBI
RT/RW : BURBOK
Kel/Desa : SULAMU
Kecamatan : SULAMU
Agama : ISLAM
Status Perkawinan : KAWIN
Pekerjaan : NELAYAN / PERIKANAN
Kewarganegaraan : WNI
Berlaku Hingga : SEMUR HIDUP



KUPANG
21-07-2017

PROVINSI SULAWESI TENGGARA
KABUPATEN WAKATOBI

NIK : 5301070406820001

Nama : HENDRA A. TEMPO
Tempat/Tgl Lahir : SULAMU, 04-06-1982
Jenis Kelamin : LAKI-LAKI Gol. Darah :
Alamat : MOLA SAMATURU
RT/RW : 011005
Kel/Desa : MOLA SAMATURU
Kecamatan : WANGI-WANGI SELATAN
Agama : ISLAM
Status Perkawinan : KAWIN
Pekerjaan : NELAYAN/PERIKANAN
Kewarganegaraan : WNI
Berlaku Hingga : SEMUR HIDUP



WAKATOBI
19-02-2018

PROVINSI NUSA TENGGARA TIMUR
KABUPATEN KUPANG

NIK : 5301070107670001

Nama : SANJUNG LIMPOANG
Tempat/Tgl Lahir : SELAYAR, 01-07-1967
Jenis Kelamin : LAKI-LAKI Gol. Darah :
Alamat : SULAMU
RT/RW : 015 / 007
Kel/Desa : KEL. SULAMU
Kecamatan : SULAMU
Agama : ISLAM
Status Perkawinan : KAWIN
Pekerjaan : BURUH NELAYAN/PERIKANAN
Kewarganegaraan : WNI
Berlaku Hingga : 01-07-2018



KUPANG
05-02-2013

PROVINSI NUSA TENGGARA TIMUR
KABUPATEN ROTE NDAO

NIK : 5314060109820001

Nama : ISMAIL LAMUSA
Tempat/Tgl Lahir : PEPELA/ROTE NDAO,
01-09-1982
Jenis Kelamin : LAKI-LAKI Gol. Darah : AB
Alamat : PEPELA
RT/RW : 004 / 002
Kel/Desa : LONDALUSI
Kecamatan : ROTE TIMUR
Agama : ISLAM
Status Perkawinan : KAWIN
Pekerjaan : NELAYAN/PERIKANAN
Kewarganegaraan : WNI
Berlaku Hingga : 01-09-2018



ROTE NDAO
08-01-2013

PROVINSI NUSA TENGGARA TIMUR
KABUPATEN KUPANG

NIK : 5301070701800007

Nama : H. ARSYAD H. DAHLAN
Tempat/Tgl Lahir : SULAMU, 06-06-1978
Jenis Kelamin : LAKI-LAKI Gol. Darah :
Alamat : SULAMU
RT/RW : 014005
Kel/Desa : SULAMU
Kecamatan : SULAMU
Agama : ISLAM
Status Perkawinan : KAWIN
Pekerjaan : NELAYAN / PERIKANAN
Kewarganegaraan : WNI
Berlaku Hingga : SEMUR HIDUP



KUPANG
17-10-2017

PROVINSI NUSA TENGGARA TIMUR
KABUPATEN KUPANG

NIK : 5301070903800003

Nama : SUJASTANI TADY
Tempat/Tgl Lahir : MOLA SELATAN, 09-03-1980
Jenis Kelamin : LAKI-LAKI Gol. Darah :
Alamat : SULAMU
RT/RW : 013006
Kel/Desa : SULAMU
Kecamatan : SULAMU
Agama : ISLAM
Status Perkawinan : KAWIN
Pekerjaan : NELAYAN / PERIKANAN
Kewarganegaraan : WNI
Berlaku Hingga : SEMUR HIDUP



KUPANG
15-05-2018

PROVINSI NUSA TENGGARA TIMUR
KABUPATEN KUPANG

NIK : 5301071405680001

Nama : SUNARDI GUDANG
Tempat/Tgl Lahir : WANGI, 14-05-1968
Jenis Kelamin : LAKI-LAKI Gol. Darah :
Alamat : SULAMU
RT/RW : 015 / 007
Kel/Desa : KEL. SULAMU
Kecamatan : SULAMU
Agama : ISLAM
Status Perkawinan : KAWIN
Pekerjaan : BURUH NELAYAN/PERIKANAN
Kewarganegaraan : WNI
Berlaku Hingga : 14-05-2018



KUPANG
29-02-2013

PROVINSI NUSA TENGGARA TIMUR
KABUPATEN KUPANG

NIK : 5301070701890001

Nama : GALIE TADY
Tempat/Tgl Lahir : SULAMU, 12-02-1987
Jenis Kelamin : LAKI-LAKI Gol. Darah :
Alamat : SULAMU
RT/RW : 011005
Kel/Desa : SULAMU
Kecamatan : SULAMU
Agama : ISLAM
Status Perkawinan : KAWIN
Pekerjaan : NELAYAN / PERIKANAN
Kewarganegaraan : WNI
Berlaku Hingga : SEMUR HIDUP



KUPANG
13-11-2019

PROVINSI NUSA TENGGARA TIMUR
KABUPATEN KUPANG

NIK : 5301070701730018

Nama : JAMALUDIN SERE
Tempat/Tgl Lahir : SULAMU, 07-01-1973
Jenis Kelamin : LAKI-LAKI Gol. Darah :
Alamat : SULAMU
RT/RW : 014 / 004
Kel/Desa : KEL. SULAMU
Kecamatan : SULAMU
Agama : ISLAM
Status Perkawinan : KAWIN
Pekerjaan : NELAYAN/PERIKANAN
Kewarganegaraan : WNI
Berlaku Hingga : 07-01-2018



KUPANG
05-02-2013

PERWAKILAN NELAYAN BANGSA BAJO PROVINSI PAPUA BARAT



PERWAKILAN NELAYAN BANGSA BAJO PROVINSI MALUKU

PROVINSI MALUKU
KABUPATEN KEPULAUAN ARU

NIK : 8107012105710003

Nama : TUWOH MUHAMAD KARIM
Tempat/Tgl Lahir : SELAYAR 21-05-1971
Jenis kelamin : LAKI-LAKI Gol. Darah :
Alamat : J. RABADJALA
RT/RW : 001/004
Kel/Desa : SIWALIMA
Kecamatan : PP. ARU
Agama : ISLAM
Status Perkawinan : KAWIN
Pekerjaan : NELAYAN/PERIKANAN
Kewarganegaraan : WNI
Berlaku Hingga : SEMUR HIDUP

KEPULAUAN ARU
25-04-2018



PROVINSI MALUKU
KABUPATEN KEPULAUAN ARU

NIK : 8107011706890005

Nama : BAKRI
Tempat/Tgl Lahir : WURUNG, 17-06-1988
Jenis kelamin : LAKI-LAKI Gol. Darah :
Alamat : J. RABADJALA
RT/RW : 001/004
Kel/Desa : SIWALIMA
Kecamatan : PP. ARU
Agama : ISLAM
Status Perkawinan : KAWIN
Pekerjaan : NELAYAN/PERIKANAN
Kewarganegaraan : WNI
Berlaku Hingga : SEMUR HIDUP

KEPULAUAN ARU
25-01-2018



PROVINSI MALUKU
KABUPATEN KEPULAUAN ARU

NIK : 8107011301900001

Nama : SADIAM
Tempat/Tgl Lahir : PASITALLI, 13-01-1990
Jenis kelamin : LAKI-LAKI Gol. Darah :
Alamat : J. RABADJALA
RT/RW : 001/004
Kel/Desa : SIWALIMA
Kecamatan : PP. ARU
Agama : ISLAM
Status Perkawinan : KAWIN
Pekerjaan : NELAYAN/PERIKANAN
Kewarganegaraan : WNI
Berlaku Hingga : SEMUR HIDUP

KEPULAUAN ARU
18-02-2018



PROVINSI MALUKU
KABUPATEN KEPULAUAN ARU

NIK : 8107010102830005

Nama : AHMAD ATUNG MARANG
Tempat/Tgl Lahir : WURUNG, 01-02-1983
Jenis kelamin : LAKI-LAKI Gol. Darah :
Alamat : J. RABADJALA
RT/RW : 001/004
Kel/Desa : SIWALIMA
Kecamatan : PP. ARU
Agama : ISLAM
Status Perkawinan : BELUM KAWIN
Pekerjaan : NELAYAN/PERIKANAN
Kewarganegaraan : WNI
Berlaku Hingga : SEMUR HIDUP

KEPULAUAN ARU
06-01-2020



PROVINSI MALUKU
KABUPATEN KEPULAUAN ARU

NIK : 8107010701960003

Nama : MUHAMAD NYOMANG
Tempat/Tgl Lahir : PASITALLI, 07-01-1996
Jenis kelamin : LAKI-LAKI Gol. Darah :
Alamat : J. RABADJALA
RT/RW : 001/004
Kel/Desa : SIWALIMA
Kecamatan : PP. ARU
Agama : ISLAM
Status Perkawinan : BELUM KAWIN
Pekerjaan : BELUM/TIDAK BEKERJA
Kewarganegaraan : WNI
Berlaku Hingga : SEMUR HIDUP

KEPULAUAN ARU
04-03-2019



PROVINSI MALUKU
KABUPATEN KEPULAUAN ARU

NIK : 8107012703720001

Nama : SYAMSUDDIN
Tempat/Tgl Lahir : SELAYAR, 27-03-1972
Jenis kelamin : LAKI-LAKI Gol. Darah :
Alamat : J. RABADJALA
RT/RW : 001 / 004
Kel/Desa : SIWALIMA
Kecamatan : PULAU-PULAU ARU
Agama : ISLAM
Status Perkawinan : KAWIN
Pekerjaan : NELAYAN/PERIKANAN
Kewarganegaraan : WNI
Berlaku Hingga : 27-03-2018

KEPULAUAN ARU
03-07-2013



PROVINSI SULAWESI SELATAN
KABUPATEN KEPULAUAN SELAYAR

NIK : 7301071203900001

Nama : SUHARDIH
Tempat/Tgl Lahir : BONERATE 12-03-1990
Jenis kelamin : LAKI-LAKI Gol. Darah :
Alamat : DUSUN ERO IHU BARAT
RT/RW : 000/000
Kel/Desa : BONERATE
Kecamatan : PABIMARANNU
Agama : ISLAM
Status Perkawinan : BELUM KAWIN
Pekerjaan : PELAUT
Kewarganegaraan : WNI
Berlaku Hingga : SEMUR HIDUP

KEPULAUAN SELAYAR
28-11-2016



PROVINSI MALUKU
KABUPATEN KEPULAUAN ARU

NIK : 8107011506600002

Nama : SUDRI
Tempat/Tgl Lahir : SELAYAR, 15-06-1960
Jenis kelamin : LAKI-LAKI Gol. Darah :
Alamat : J. RABADJALA
RT/RW : 001 / 004
Kel/Desa : SIWALIMA
Kecamatan : PP. ARU
Agama : ISLAM
Status Perkawinan : BELUM KAWIN
Pekerjaan : NELAYAN/PERIKANAN
Kewarganegaraan : WNI
Berlaku Hingga : 15-06-2018

KEPULAUAN ARU
15-02-2013



PROVINSI MALUKU
KABUPATEN KEPULAUAN ARU

NIK : 8107012704750002

Nama : JUFRU JAFAR
Tempat/Tgl Lahir : SELAYAR, 27-04-1975
Jenis kelamin : LAKI-LAKI Gol. Darah :
Alamat : J. RABADJALA
RT/RW : 001 / 004
Kel/Desa : SIWALIMA
Kecamatan : PP. ARU
Agama : ISLAM
Status Perkawinan : KAWIN
Pekerjaan : NELAYAN/PERIKANAN
Kewarganegaraan : WNI
Berlaku Hingga : 27-04-2018

KEPULAUAN ARU
14-02-2013



PERWAKILAN NELAYAN BANGSA BAJO PROVINSI JAWA TIMUR

PROVINSI JAWA TIMUR
KABUPATEN SUMENEP

NIK : 3529253030770003

Nama: TARMEN
Tempat/Tgl Lahir: SUMENEP, 26-10-1977
Jenis Kelamin: Laki-Laki
Alamat: DESA KRAMAMAH
RT/RW: 001/001
Kecamatan: TALANGREJOK
Kabupaten: SUMENEP
Agama: ISLAM
Status Perkawinan: KAWIN
Pekerjaan: NELAYAN PERIKANAN
Kewarganegaraan: WNI
Berkas Himpun: 30-10-2018



Signature: Tarmen

PROVINSI JAWA TIMUR
KABUPATEN SUMENEP

NIK : 3529251706780001

Nama: MULLIAN
Tempat/Tgl Lahir: SUMENEP, 17-08-1976
Jenis Kelamin: Laki-Laki
Alamat: DESA KRAMAMAH
RT/RW: 001/001
Kecamatan: TALANGREJOK
Kabupaten: SUMENEP
Agama: ISLAM
Status Perkawinan: KAWIN
Pekerjaan: NELAYAN PERIKANAN
Kewarganegaraan: WNI
Berkas Himpun: 05-08-2018



Signature: Mullian

PROVINSI JAWA TIMUR
KABUPATEN SUMENEP

NIK : 352925040420003

Nama: HADIN
Tempat/Tgl Lahir: SUMENEP, 04-04-1980
Jenis Kelamin: Laki-Laki
Alamat: DESA KRAMAMAH
RT/RW: 001/001
Kecamatan: TALANGREJOK
Kabupaten: SUMENEP
Agama: ISLAM
Status Perkawinan: KAWIN
Pekerjaan: NELAYAN PERIKANAN
Kewarganegaraan: WNI
Berkas Himpun: 04-04-2018



Signature: Hadin

PROVINSI JAWA TIMUR
KABUPATEN SUMENEP

NIK : 3529252408800002

Nama: SUPA
Tempat/Tgl Lahir: SUMENEP, 24-08-1980
Jenis Kelamin: Laki-Laki
Alamat: DESA KAMP SARU
RT/RW: 001/001
Kecamatan: TALANGREJOK
Kabupaten: SUMENEP
Agama: ISLAM
Status Perkawinan: KAWIN
Pekerjaan: NELAYAN PERIKANAN
Kewarganegaraan: WNI
Berkas Himpun: 24-08-2018



Signature: Supa

PROVINSI JAWA TIMUR
KABUPATEN SUMENEP

NIK : 3529251706780001

Nama: SUPIDIN
Tempat/Tgl Lahir: SUMENEP, 17-06-1971
Jenis Kelamin: Laki-Laki
Alamat: DESA KRAMAMAH
RT/RW: 001/001
Kecamatan: TALANGREJOK
Kabupaten: SUMENEP
Agama: ISLAM
Status Perkawinan: KAWIN
Pekerjaan: NELAYAN PERIKANAN
Kewarganegaraan: WNI
Berkas Himpun: 05-08-2018



Signature: Supidin

PROVINSI JAWA TIMUR
KABUPATEN SUMENEP

NIK : 3529251130770001

Nama: SUPUDIN
Tempat/Tgl Lahir: SUMENEP, 11-06-1977
Jenis Kelamin: Laki-Laki
Alamat: DESA KAMP SARU
RT/RW: 001/001
Kecamatan: TALANGREJOK
Kabupaten: SUMENEP
Agama: ISLAM
Status Perkawinan: KAWIN
Pekerjaan: NELAYAN PERIKANAN
Kewarganegaraan: WNI
Berkas Himpun: 11-06-2018



Signature: Supudin

PROVINSI JAWA TIMUR
KABUPATEN SUMENEP

NIK : 3529250706590003

Nama: MARS
Tempat/Tgl Lahir: SUMENEP, 07-09-1980
Jenis Kelamin: Laki-Laki
Alamat: DESA KRAMAMAH
RT/RW: 001/001
Kecamatan: TALANGREJOK
Kabupaten: SUMENEP
Agama: ISLAM
Status Perkawinan: KAWIN
Pekerjaan: NELAYAN PERIKANAN
Kewarganegaraan: WNI
Berkas Himpun: 07-09-2018



Signature: Mars

PROVINSI JAWA TIMUR
KABUPATEN SUMENEP

NIK : 3529250305700003

Nama: SUPUDIN
Tempat/Tgl Lahir: SUMENEP, 03-05-1970
Jenis Kelamin: Laki-Laki
Alamat: DESA KRAMAMAH
RT/RW: 001/001
Kecamatan: TALANGREJOK
Kabupaten: SUMENEP
Agama: ISLAM
Status Perkawinan: KAWIN
Pekerjaan: NELAYAN PERIKANAN
Kewarganegaraan: WNI
Berkas Himpun: 03-05-2018



Signature: Supudin

PROVINSI JAWA TIMUR
KABUPATEN SUMENEP

NIK : 3529253327300002

Nama: SUPUDIN
Tempat/Tgl Lahir: SUMENEP, 31-12-1973
Jenis Kelamin: Laki-Laki
Alamat: DESA KRAMAMAH
RT/RW: 001/001
Kecamatan: TALANGREJOK
Kabupaten: SUMENEP
Agama: ISLAM
Status Perkawinan: KAWIN
Pekerjaan: NELAYAN PERIKANAN
Kewarganegaraan: WNI
Berkas Himpun: 02-01-2018



Signature: Supudin

PROVINSI JAWA TIMUR
KABUPATEN SUMENEP

NIK : 3529250307701915

Nama: SUPA
Tempat/Tgl Lahir: SUMENEP, 01-07-1971
Jenis Kelamin: Laki-Laki
Alamat: DESA TANJANG KUKU
RT/RW: 004/001
Kecamatan: TALANGREJOK
Kabupaten: SUMENEP
Agama: ISLAM
Status Perkawinan: KAWIN
Pekerjaan: NELAYAN PERIKANAN
Kewarganegaraan: WNI
Berkas Himpun: 01-07-2018



Signature: Supa

PROVINSI JAWA TIMUR
KABUPATEN SUMENEP

NIK : 3529250409600003

Nama: MARS
Tempat/Tgl Lahir: SUMENEP, 04-04-1980
Jenis Kelamin: Laki-Laki
Alamat: DESA KRAMAMAH
RT/RW: 001/001
Kecamatan: TALANGREJOK
Kabupaten: SUMENEP
Agama: ISLAM
Status Perkawinan: KAWIN
Pekerjaan: NELAYAN PERIKANAN
Kewarganegaraan: WNI
Berkas Himpun: 04-04-2018



Signature: Mars

PROVINSI JAWA TIMUR
KABUPATEN SUMENEP

NIK : 3529251078000001

Nama: SUPUDIN
Tempat/Tgl Lahir: SUMENEP, 10-07-1970
Jenis Kelamin: Laki-Laki
Alamat: DESA KRAMAMAH
RT/RW: 001/001
Kecamatan: TALANGREJOK
Kabupaten: SUMENEP
Agama: ISLAM
Status Perkawinan: KAWIN
Pekerjaan: NELAYAN PERIKANAN
Kewarganegaraan: WNI
Berkas Himpun: 10-07-2018



Signature: Supudin

PROVINSI JAWA TIMUR
KABUPATEN SUMENEP

NIK : 3529250307660336

Nama: MARS
Tempat/Tgl Lahir: SUMENEP, 01-07-1980
Jenis Kelamin: Laki-Laki
Alamat: DESA KRAMAMAH
RT/RW: 001/001
Kecamatan: TALANGREJOK
Kabupaten: SUMENEP
Agama: ISLAM
Status Perkawinan: KAWIN
Pekerjaan: NELAYAN PERIKANAN
Kewarganegaraan: WNI
Berkas Himpun: 01-07-2018



Signature: Mars

PROVINSI JAWA TIMUR
KABUPATEN SUMENEP

NIK : 3529250310753354

Nama: MARSUDIN
Tempat/Tgl Lahir: SUMENEP, 03-10-1975
Jenis Kelamin: Laki-Laki
Alamat: DESA KAMP SARU
RT/RW: 001/001
Kecamatan: TALANGREJOK
Kabupaten: SUMENEP
Agama: ISLAM
Status Perkawinan: KAWIN
Pekerjaan: NELAYAN PERIKANAN
Kewarganegaraan: WNI
Berkas Himpun: 03-10-2018



Signature: Marsudin

PROVINSI JAWA TIMUR
KABUPATEN SUMENEP

NIK : 3529252407870003

Nama: MARSUDIN
Tempat/Tgl Lahir: SUMENEP, 24-07-1987
Jenis Kelamin: Laki-Laki
Alamat: DESA KRAMAMAH
RT/RW: 001/001
Kecamatan: TALANGREJOK
Kabupaten: SUMENEP
Agama: ISLAM
Status Perkawinan: KAWIN
Pekerjaan: NELAYAN PERIKANAN
Kewarganegaraan: WNI
Berkas Himpun: 24-07-2018



Signature: Marsudin

PROVINSI JAWA TIMUR
KABUPATEN SUMENEP

NIK : 3529253009660001

Nama: SUPUDIN
Tempat/Tgl Lahir: SUMENEP, 30-09-1980
Jenis Kelamin: Laki-Laki
Alamat: DESA KRAMAMAH
RT/RW: 001/001
Kecamatan: TALANGREJOK
Kabupaten: SUMENEP
Agama: ISLAM
Status Perkawinan: KAWIN
Pekerjaan: NELAYAN PERIKANAN
Kewarganegaraan: WNI
Berkas Himpun: 30-09-2018



Signature: Supudin

PROVINSI JAWA TIMUR
KABUPATEN SUMENEP

NIK : 3529250203600002

Nama: SUPUDIN
Tempat/Tgl Lahir: SUMENEP, 02-02-1981
Jenis Kelamin: Laki-Laki
Alamat: DESA KRAMAMAH
RT/RW: 001/001
Kecamatan: TALANGREJOK
Kabupaten: SUMENEP
Agama: ISLAM
Status Perkawinan: KAWIN
Pekerjaan: NELAYAN PERIKANAN
Kewarganegaraan: WNI
Berkas Himpun: 02-02-2018



Signature: Supudin

PROVINSI JAWA TIMUR
KABUPATEN SUMENEP

NIK : 3529251103750002

Nama: SUPA
Tempat/Tgl Lahir: SUMENEP, 11-03-1975
Jenis Kelamin: Laki-Laki
Alamat: DESA KRAMAMAH
RT/RW: 001/001
Kecamatan: TALANGREJOK
Kabupaten: SUMENEP
Agama: ISLAM
Status Perkawinan: KAWIN
Pekerjaan: NELAYAN PERIKANAN
Kewarganegaraan: WNI
Berkas Himpun: 11-03-2018



Signature: Supa

PROVINSI JAWA TIMUR
KABUPATEN SUMENEP

NIK : 3529252703840003

Nama: SUPA
Tempat/Tgl Lahir: SUMENEP, 27-07-1984
Jenis Kelamin: Laki-Laki
Alamat: DESA KRAMAMAH
RT/RW: 001/001
Kecamatan: TALANGREJOK
Kabupaten: SUMENEP
Agama: ISLAM
Status Perkawinan: KAWIN
Pekerjaan: NELAYAN PERIKANAN
Kewarganegaraan: WNI
Berkas Himpun: 27-07-2018



Signature: Supa

PROVINSI JAWA TIMUR
KABUPATEN SUMENEP

NIK : 3529252103700003

Nama: SUPUDIN
Tempat/Tgl Lahir: SUMENEP, 21-03-1980
Jenis Kelamin: Laki-Laki
Alamat: DESA KRAMAMAH
RT/RW: 001/001
Kecamatan: TALANGREJOK
Kabupaten: SUMENEP
Agama: ISLAM
Status Perkawinan: KAWIN
Pekerjaan: NELAYAN PERIKANAN
Kewarganegaraan: WNI
Berkas Himpun: 21-03-2018



Signature: Supudin

FEEDBACK ATAS PERTANYAAN ZOOM MEETING 15 Mei 2020

TANGGAPAN ATAS PERTANYAAN DAN SARAN PEJABAT KEMENTERIAN KELAUTAN DAN PERIKANAN PADA SAAT ZOOM MEETING 14-5-2020

1. Sumber benih yaitu dari induk lobster yang ditangkap oleh nelayan khusus penangkap induk lobster yang bertelur. Kami lakukan penetasan sendiri secara alami. Khusus untuk bulan Juli - September yang kami anggap musim melimpahnya benih lobster di alam kami akan melakukan penangkapan yang juga dimaksudkan sebagai upaya penyelamatan karena jika dibiarkan di alam kita sama-sama ketahui tingkat kematiannya sangat tinggi disebabkan belum bisa membela diri dari predator ikan-ikan lain. Benih yang kami tangkap pada musim melimpah akan dire-stocking pada fase 120 - 240 hari karena kami anggap sudah bisa membela diri. Adapun yang akan kami re-stocking yaitu sebanyak 49 % dari jumlah benih dikurangi tingkat kematian sampai fase 120 - 240 hari dengan rumus re-stocking yang kami gunakan :

$$\begin{aligned} & 50.000.000 \text{ benih} - 26\% (\text{tingkat kematian sampai fase } 120 - 240 \text{ hari}) \\ & = 37.000.000 \text{ ekor (benih yang hidup)} \times 10\% (\text{cadangan stock}) \\ & = 3.700.000 \text{ ekor (cadangan stock)} + 15.000.000 \text{ ekor (daya tampung } 10.000 \text{ kolom karamba)} \\ & = 18.700.000 \text{ ekor (jumlah budidaya atau } 51\%) \\ & = 37.000.000 \text{ ekor} - 18.700.000 \text{ ekor} \\ & = 18.300.000 \text{ (jumlah re-stocking) atau } 49\% \end{aligned}$$

Alasan kami re-stocking sebanyak itu agar kami tidak terlalu terbebani dalam hal pakan dan juga pertimbangan tidak akan muat dalam penampungan atau karamba yang kami miliki. 49% yang kami re-stocking pada 3 tahun kemudian sudah menjadi induk yang menghasilkan benih yang melimpah di alam bebas.

2. Kami akan melakukan budidaya pada tahun ini dimulai dari Provinsi Sulawesi Tenggara. Provinsi lainnya akan menyusul secara bersamaan pada tahun 2021 namun hal ini masih bersifat kondisional tergantung kesiapan induk:
3. Kami akan melakukan pengiriman ke Singapura dari Bandara Haluoleo Kendari transit di Bandara Soekarno-Hatta Jakarta:

Pertanyaan dan Saran dari Ibu Badan

4. Daftar nelayan yang dapat kami lampirkan saat ini yaitu daftar nelayan yang mewakili provinsi masing-masing selanjutnya akan menyusul data dari setiap kelompok nelayan setiap provinsi:
5. Pola kemitraan dengan nelayan yaitu kami memberi fasilitas perahu bagi nelayan yang tidak memiliki perahu dengan perjanjian pinjam pakai tanpa kami dapat keuntungan dari bagi hasil tangkapan. Fasilitas alat tangkap kami berikan secara gratis. Perongkosan juga kami berikan dengan perjanjian biaya ongkos akan dipotong 50% setelah ada hasil:

FEEDBACK ATAS PERTANYAAN ZOOM MEETING 15 Mei 2020

6. Jumlah maksimum benih yang kami butuhkan di Provinsi Sulawesi Tenggara yaitu berjumlah 20.000.000 benih.
7. Pakan kami beli dari ibu-ibu pengumpul kerang-kerang di sekitar titik lokasi budidaya. ikan batu yang tidak masuk kualitas ekspor. udang dan ikan pari hasil tangkapan nelayan baik nelayan setempat maupun nelayan dari tetangga kampung. Khusus untuk pakan di daerah Taman Nasional Takabonerate Kab. Kepulauan Selayar kami beli dari hasil tangkapan bagan tradisional berupa cumi. berbagai macam jenis ikan teri lainnya hasil tangkapan *nelayan panambe* (penjaring ikan teri). nelayan penangkap ikan pari dan juga ibu-ibu pengumpul kerang.

Pertanyaan dan Saran dari Pak Syahril

8. Lokasi yang kami gunakan selama ini yaitu lokasi tangkap dan lokasi budidaya masyarakat yang selama ini tidak pernah dilarang oleh pemerintah setempat. Dalam hal penetapan lokasi kami juga hasilkan dari kesepakatan dengan masyarakat setempat. Khusus untuk lokasi budidaya di Taman Nasional Takabonerate kami akan tempatkan di zona yang diperbolehkan yaitu zona pemanfaatan dan kami juga akan berkonsultasi dengan pihak Balai Taman Nasional Takabonerate.
9. Dalam hal peningkatan kualitas produk kami akan meminta pembinaan dari Dinas Kelautan dan Perikanan Provinsi Sulawesi Tenggara. Kami komitmen untuk tidak menggunakan antibiotik karena melanggar kearifan lokal suku bangsa Bajo serta kami yakini akan membuat kami gagal dalam berusaha. Kami siap re-stocking 49% karena hidup kami sangat tergantung kepada laut sehingga kearifan lokal kami menganjurkan agar memberi perhatian kepada laut agar kesinambungan hasil laut dapat terus dinikmati oleh anak cucu kami.

Pertanyaan dan Saran dari Pak Adang

10. Dalam hal sertifikat CBIB kami akan konsultasikan dengan Dinas Kelautan dan Perikanan Provinsi Sulawesi Tenggara.
11. Kerjasama kami dalam hal penangkapan dan budidaya full 100% dengan nelayan.
12. Dalam hal pakan kami lebih mengutamakan kerang, udang, ikan pari, cumi dan berbagai macam jenis ikan teri.

Pertanyaan dan Saran dari Pak Nasrul

PENUTUP



Demikian Kami Sampaikan Business Plan ini untuk Bapak Menteri Kelautan dan Perikanan RI.

Semoga dapat memberikan gambaran tentang Visi dan Misi PT. Maa Ataita Indah untuk dunia Perikanan Indonesia.

Atas Perhatian, Kesempatan dan Kebijakan serta Ketulusan Bapak Menteri Kelautan dan Perikanan RI untuk Masyarakat Dunia Perikanan Khususnya di Bidang Komoditas Lobster, Rajungan dan Kepiting kami ucapkan yang setinggi-tingginya.

Business Is Trust

*“Kami Adalah Mitra Strategis Anda
Dalam Berbisnis”*

DAFTAR LAMPIRAN

1 *PLAN LOKASI BUDIDAYA 2020-2024*

2 *KONTRAK KERJA KEMITRAAN
DENGAN NELAYAN*

3 *DAFTAR NAMA NELAYAN DI 11
PROV
TERLAMPIR.*

13.000 NELAYAN

4 *DAFTAR KTP NELAYAN DI 11 PROV
TERLAMPIR.*

13.000 NELAYAN

PLAN LOKASI BUDIDAYA 2020-2024

I. LOKASI BUDIDAYA LOBSTER DI PROV. SULAWESI TENGGARA

1. Lokasi Budidaya Lobster di Kab. Konawe Selatan

- 1) **Desa Ranooha Raya, Kec. Moramo**
- 2) **Desa Landipo, Kec. Moramo**
- 3) Desa Torokeku, Kec. Tinanggea
- 4) Desa Langgapulu, Kec. Kolono Timur
- 5) Desa Bungin Permai, Kec. Tinanggea
- 6) Desa Rumba-Rumba, Kec. Kolono Timur

2. Lokasi Budidaya Lobster di Kab. Wakatobi

- 7) **Desa Mola Selatan, Kec. Wangi-Wangi Selatan**

3. Lokasi Budidaya Lobster di Kab. Bombana

- 8) **Desa Baliara, Kec. Kabaena Barat**
- 9) **Desa Baliara Kepulauan, Kec. Kabaena Barat**
- 10) Desa Sikeli, Kec. Kabaena Barat
- 11) Desa Terapung, Kec. Poleang Tenggara

4. Lokasi Budidaya Lobster di Kab. Konawe

- 12) Desa Bajoe, Kec. Soropia

5. Lokasi Budidaya Lobster di Kab. Muna

- 13) Desa Tapi-Tapi, Kec. Marobo
- 14) Desa Tanjung Pinang, Kec. Kusambi
- 15) **Desa Bangko, Kec. Maginti**
- 16) Desa Lagasa, Kec. Duruka
- 17) Kelurahan Napabalano, Kec. Napabalano
- 18) Desa Bahari, Kec. Towea
- 19) Desa Bhontu-Bhontu, Kec. Towea

6. Lokasi Budidaya Lobster di Kab. Muna Barat

- 20) Desa Latawe, Kec. Muna Barat

7. Lokasi Budidaya Lobster di Kab. Buton Utara

- 21) Desa Banu-Banua Jaya, Kec. Kulisusu
- 22) Desa Lakonea, Kec. Kulisusu

8. Lokasi Budidaya Lobster di Kab. Buton

- 23) Desa Wasuamba, Kec. Lasalimu

9. Lokasi Budidaya Lobster di Kota Kendari

- 24) Kelurahan Lapulu, Kec. Abeli

10. Lokasi Budidaya Lobster di Kab. Buton Tengah

- 25) Desa Terapung, Kec. Mawasangka

11. Lokasi Budidaya Lobster di Kab. Konawe Utara

- 26) **Desa Tanjung Bunga, Kec. Wawolesea**
- 27) **Desa Pasir Putih, Kec. Lembo**

II. LOKASI BUDIDAYA LOBSTER DI PROV. SULAWESI SELATAN

12. Lokasi Budidaya Lobster di Kab. Kepulauan Selayar

- 28) **Desa Khusus Pasitallu, Kec. Takabonerate**
- 29) **Desa Appatanah, Kec. Bontosikuyu**
- 30) Desa Latondu, Kec. Takabonerate
- 31) Desa Kembang Ragi, Kec. Pasimasunggu
- 32) Desa Rajuni, Kec. Takabonerate

13. Lokasi Budidaya Lobster di Kota Makassar

- 33) Desa Barrang Caddi, Kec. Kepulauan Sangkarrang

14. Lokasi Budidaya Lobster di Kab. Sinjai

- 34) Desa Pulau Harapan, Kec. Pulau Sembilan
- 35) Pulau Sembilan, Kec Pulau 9 Kab Sinjai

15. Lokasi Budidaya Lobster di Kab. Takalar

- 36) **Desa Tompotana, Kec. Mappakasunggu**

16. Lokasi Budidaya Lobster di Kab. Bone

- 37) Desa Mallari Kec Awangpone Bone
- 38) Kelurahan Palette Kec. Tanete Riattang Timur
- 39) Kelurahan Waetuo Kec. Tanete Riattang Timur
- 40) Kelurahan Panyula Kec. Tanete Riattang Timur
- 41) Kelurahan Toro Kec. Tanete Riattang Timur
- 42) Kelurahan Lonrae Kec. Tanete Riattang Timur
- 43) Kelurahan Bajoe Kec. Tanete Riattang Timur
- 44) Desa Pattiro Sompe Kec. Sibulue
- 45) Desa Bulu-bulu Bone Lampe Kec. Tonra
- 46) Desa Cege Kec. Mare
- 47) Desa Sumaling Kec. Mare
- 48) Desa Angkur Kec. Kajuara
- 49) Desa Massangkae Kec. Kajuara
- 50) Desa Polewali Kec. Kajuara
- 51) Desa Mallahae Kec. Kajuara
- 52) Desa Lamuru Kec. Tellusiattinge
- 53) Desa Data Kec. Mare
- 54) Desa Malemongeng Kec. Salomekko
- 55) Desa Manera Kec. Salomekko
- 56) Desa Ujung Kec. Tonra
- 57) Desa Kading Kec. Barebbo
- 58) Desa Watu Kec. Barebbo
- 59) Desa Manajeng Kec. Sibulue
- 60) Desa Sumpang Minangae Kec. Sibulue

III. LOKASI BUDIDAYA LOBSTER DI PROV. SULAWESI TENGAH

17. Lokasi Budidaya Lobster di Kab. Banggai

- 61) Desa Jaya Bakti, Kec. Pagimana
- 62) Desa Sama Jatem, Kec. Pagimana

18. Lokasi Budidaya Lobster di Kab. Banggai Laut

- 63) Desa Kasuari, Kec. Bokan Kepulauan

19. Lokasi Budidaya Lobster di Kab. Tojo Una-Una

- 64) Desa Kabalutan, Kec. Talatako
- 65) Desa Tete B, Kec. Ampana
- 66) Desa Siatu, Kec. Una-Una
- 67) Desa Pulau Enam, Kec. Togean

20. Lokasi Budidaya Lobster di Kab. Banggai Kepulauan

- 68) Desa Okumel, Kec. Liang
- 69) Desa Tomboniki, Kec. Liang
- 70) Desa Mamulusan, Kec. Liang
- 71) Desa Kindandal, Kec. Liang
- 72) Desa Bongganang, Kec. Tinangkung
- 73) Desa Bungin, Kec. Tinangkung

21. Lokasi Budidaya Lobster di Kab. Morowali

- 74) Desa Sainoa, Kec. Bungku Selatan
- 75) Desa Kaleroang, Kec. Bungku Selatan
- 76) Desa Panimbawang, Kec. Bungku Selatan

22. Lokasi Budidaya Lobster di Kab. Poso

- 77) Desa Tumora, Kec. Poso

23. Lokasi Budidaya Lobster di Kab. Toli-Toli

- 78) Kelurahan Salumpaga, Kec. Toli-Toli Utara

IV. LOKASI BUDIDAYA LOBSTER DI PROV. SULAWESI UTARA

24. Lokasi Budidaya Lobster di Kab. Minahasa Utara

- 79) Desa Nain, Kec. Wori
- 80) Desa Gangga Dua, Kec. Likupang
- 81) Desa Kinabuhutan, Kec. Likupang
- 82) Desa Bulutui, Kec. Likupang Barat
- 83) Desa Kima Bajo, Kec. Wori
- 84) Desa Minaesa, Kec. Wori
- 85) Desa Mantehage Tangkasi, Kec. Wori

25. Lokasi Budidaya Lobster di Kab. Minahasa Selatan

- 86) Desa Arakan, Kec. Tatapaan

V. LOKASI BUDIDAYA LOBSTER DI PROV. GORONTALO

26. Lokasi Budidaya Lobster di Kab. Pohuwato

- 87) Desa Torosiaje, Kec. Popayato

VI. LOKASI BUDIDAYA LOBSTER DI PROV. NTT

27. Lokasi Budidaya Lobster di Kab. Kupang

88) Kelurahan Sulamu, Kec. Sulamu

28. Lokasi Budidaya Lobster di Kab. Rote Ndao

89) Desa Oenggae, Kec. Tunganamo

90) Desa Tunganamo, Kec. Pantai Baru

91) Kelurahan Metina, Kec. Lobalain

29. Lokasi Budidaya Lobster di Kab. Alor

92) Desa Kabir, Kec. Pantar

VII. LOKASI BUDIDAYA LOBSTER DI PROV. PAPUA BARAT

30. Lokasi Budidaya Lobster di Kab. Raja Ampat

93) Desa Sapordanco, Distrik Wasai

VIII. LOKASI BUDIDAYA LOBSTER DI PROV. MALUKU

31. Lokasi Budidaya Lobster di Kab. Kepulauan Aru

94) Kelurahan Siwalima, Kec. Pulau-Pulau Aru

IX. LOKASI BUDIDAYA LOBSTER DI PROV. MALUKU UTARA

32. Lokasi Budidaya Lobster di Kab. Halmahera Barat

95) Desa Sidangoli Gam, Kec. Jailol Selatan

33. Lokasi Budidaya Lobster di Kab. Halmahera Selatan

96) Desa Dowora, Kec. Gane Barat Selatan

97) Desa Lalin, Kec. Kayoa Selatan

98) Desa Bajo, Kec. Batang Lomang

99) Desa Gonone, Kec. Kepulauan Joronga

100)Desa Pulau Gala, Kec. Kepulauan Joronga

34. Lokasi Budidaya Lobster di Kab. Pulau Taliabu

101)Desa Limbo, Kec. Taliabu Barat

35. Lokasi Budidaya Lobster di Kab. Pulau Morotai

102)Desa Koloray, Kec. Morotai Selatan

36. Lokasi Budidaya Lobster di Kab. Kepulauan Sula

103)Desa Bajo, Kec. Sanana Utara

104)Desa Falabisahaya, Kec. Mangoli Utara

105)Desa Pastabulu, Kec. Mangoli Utara

X. LOKASI BUDIDAYA LOBSTER DI PROV. JAWA TIMUR

37. Lokasi Budidaya Lobster di Kab. Sumenep

106)Desa Tanjung Kiaok, Kec. Sapeken

XI. LOKASI BUDIDAYA LOBSTER DI PROV. NTB

38. Lokasi Budidaya Lobster di Kab. Bima

107)Desa Bajo Pulau, Kec. Sape

39. Lokasi Budidaya Lobster di Kab. Dompu

108)Desa Kwangko, Kec. Manggelewa